DIÁRIO OFICIAL DO MUNICÍPIO

Prefeitura Municipal de Encruzilhada - BA

Segunda-Feira, 24 de Outubro de 2022 - Edição nº 814

SUMÁRIO

- LEI Nº 1125/2022: "AUTORIZA O CHEFE DO PODER EXECUTIVO A DOAR IMÓVEL AO ESTADO DA BAHIA E DÁ OUTRAS PROVIDÊNCIAS."

- LEI Nº 1126/2022: "Autoriza abertura de créditos adici-onais suplementares e dá outras providências."

- 1º TERMO ADITIVO DE PRORROGAÇÃO DO CONTRATO Nº 111/2022.

- DECRETO 12/2022: "Abre Crédito Adicional SUPLEMENTAR no valor de R$ 2.080.000,00 ///DOIS MILHÕES, OITENTA MIL REAIS/// e dá outras providências."

- DECRETO 13/2022: "Abre Crédito Adicional SUPLEMENTAR no valor de R$ 643.634,27 ///SEISCENTOS E QUARENTA E TRES MIL, SEISCENTOS E TRINTA E QUATRO REAIS, VINTE E SETE CENTAVOS/// e dá outras providências."

- DECRETO 14/2022: "Abre Crédito Adicional SUPLEMENTAR no valor de R$ 1.996.346,35 ///UM MILHÃO, NOVECENTOS E NOVENTA E SEIS MIL, TREZENTOS E QUARENTA E SEIS REAIS, TRINTA E CINCO CENTAVOS/// e dá outras providências."

- DECRETO 15/2022: "Abre Crédito Adicional SUPLEMENTAR no valor de R$ 1.373.462,04 ///UM MILHÃO, TREZENTOS E SETENTA E TRES MIL, QUATROCENTOS E SESSENTA E DOIS REAIS, QUATRO CENTAVOS/// e dá outras providências."

- DECRETO 16/2022: "Abre Crédito Adicional SUPLEMENTAR no valor de R$ 730.857,45 ///SETECENTOS E TRINTA MIL, OITOCENTOS E CINQUENTA E SETE REAIS, QUARENTA E CINCO CENTAVOS/// e dá outras providências."

Esta edição está assindada digitalmente com certificação digita emitida pela Certsign nos termos do Decreto 2.200/01 que instituiu a estrutura de chaves públicas (ICP-Brasil) e encontra-se disponível no site www.encruzilhada.ba.gov.br no link "Diário Oficial" podendo ser validada neste mesmo endereço eletrônico com a utilização do nº de autenticação que consta no rodapé de cada uma das páginas.

Nº de autenticação: E2527E293A-C3CA19075F-5DE50A456D-A817B77CB1

Prefeitura Municipal de Encruzilhada
ESTADO DA BAHIA

LEI Nº 1125 DE 24 DE OUTUBRO DE 2022.

AUTORIZA O CHEFE DO PODER EXECUTIVO A DOAR IMÓVEL AO ESTADO DA BAHIA E DÁ OUTRAS PROVIDÊNCIAS.

O PREFEITO MUNICIPAL DE ENCRUZILHADA, ESTADO DA BAHIA, no uso de suas atribuições legais, e com fundamento da Lei Orgânica do Município e demais legislações em vigor, faz saber que a Câmara Municipal aprovou e ele sanciona a seguinte lei:

Art. 1°. Fica o **PODER EXECUTIVO MUNICIPAL** autorizado a promover a doação de bem imóvel, área de terreno urbano, ao **ESTADO DA BAHIA**, pessoa jurídica de direito público interno, inscrito no CNPJ sob nº 18.163.789/0001-67, medindo o referido bem 1.031,49 (hum mil e trinta e um metros quadrados), localizado na Rua Principal, Bairro Fortaleza, confrontando com Lote Particular, Loteamento Municipal e Rua Santa Xavier Calado, Município de Encruzilhada, Estado da Bahia, mediante as seguintes condições:

I - destinação do imóvel à edificação da Unidade da Polícia Militar (2º Pelotão da 80ª CIPM), no Município de Encruzilhada, Estado da Bahia;

II - a edificação da Unidade da Polícia Militar deverá iniciar em até 2 (dois) anos e estar concluída em até 3 (três} anos, contados da data da publicação desta Lei; e

III - inalienabilidade permanente do imóvel, mediante o registro de cláusula de inalienabilidade na Matricula nº 6641-Livro 2, do Cartório do Registro de Imóveis da Comarca de Encruzilhada/BA.

§ 1º. O descumprimento de qualquer das condições estabelecidas nesta Lei acarretará a reversão do imóvel, com todas as suas benfeitorias, ao patrimônio do Município de Encruzilhada.

Prefeitura Municipal de Encruzilhada
ESTADO DA BAHIA

§ 2º. As delimitações específicas georreferenciadas no Sistema Geodésico Brasileiro encontram-se constantes do ANEXO I desta Lei.

Art. 2º. A área doada ao Estado da Bahia, será desmembrada de área pertencente ao Município de Encruzilhada registrada no Registro de Imóveis da Comarca de Encruzilhada sob nº 6641, Livro 2 de Registro Geral.

Parágrafo único. Fica desafetado o imóvel indicado no art. 1º desta Lei, pertencente ao Município de Encruzilhada, e avaliado em R$ 26.000,00 (vinte e seis mil reais) conforme Laudo de avaliação anexo, tornando-o de uso dominical.

Art. 3º. A doação, objeto da presente Lei, tem como finalidade investimentos para construção da Unidade da Polícia Militar (2º Pelotão da 80ª CIPM), no Município de Encruzilhada, Estado da Bahia.

Art. 4º. As despesas decorrentes desta Lei, correrão por conta e dotação própria consignada no orçamento vigente no Município.

Art. 5º. Nas condições desta Lei fica reconhecido o interesse público da doação que se trata.

Art. 6º. A escritura pública de doação do terreno objeto desta Lei, será lavrada e registrada em nome do ente público donatário, mediante designação do seu representante legalmente constituído, no tabelionato e registro competentes.

Art. 7º. Esta lei entrará em vigor na data de sua publicação, todavia seus efeitos econômicos e financeiros retroagem a 01 de janeiro de 2022, revogando-se neste ato todas as disposições em contrário.

Encruzilhada – BA, 24 de outubro de 2022.

WEKISLEY TEIXEIRA SILVA
PREFEITO MUNICIPAL

JÚLIO CÉSAR SOUSA ROCHA
SECRETÁRIO DE ADMINISTRAÇÃO

Prefeitura Municipal de Encruzilhada
ESTADO DA BAHIA

ANEXO I

MEMORIAL DESCRITIVO

Imóvel : Unidade da Polícia Militar
Proprietário : Prefeitura Municipal de Encruzilhada
Município : Encruzilhada
U.F: Ba
Área : 1.031,49m2
Perímetro : 138,00m

Inicia-se a descrição deste perímetro no vértice P01 de coordenadas N 8.281.433,785m e E 294.841,606m; deste segue confrontando com a RUA SANTA XAVIER CALADO, azimute de 213°30'37" por uma distância de 47,10m até o vértice P02, de coordenadas N 8.281.394,514m e E 294.815,603m; deste segue confrontando com LOTE PARTICULAR, azimute de 303°36'42" por uma distância de 21,90m até o vértice P03, de coordenadas N 8.281.406,637m e E 294.797,365m; deste segue confrontando com LOTEAMENTO MUNICIPAL, azimute de 33°30'36" por uma distância de 47,10m até o vértice P04, de coordenadas N 8.281.445,908m e E 294.823,368m; deste segue confrontando com RUA PRINCIPAL, azimute 123°36'42" por uma distância de 21,90m até o vértice P01, ponto inicial da descrição deste perímetro de 138,00 metros. Todas as coordenadas aqui descritas estão georreferenciadas ao Sistema Geodésico Brasileiro e encontram-se representadas no Sistema UTM, referenciadas ao Meridiano Central nº 39 WGr, tendo como Datum o SIRGAS2000. Todos os azimutes e distâncias, área e perímetro foram calculados no plano de projeção UTM.

WEKISLEY TEIXEIRA SILVA
PREFEITO MUNICIPAL

Prefeitura Municipal de Encruzilhada
ESTADO DA BAHIA

CROQUI

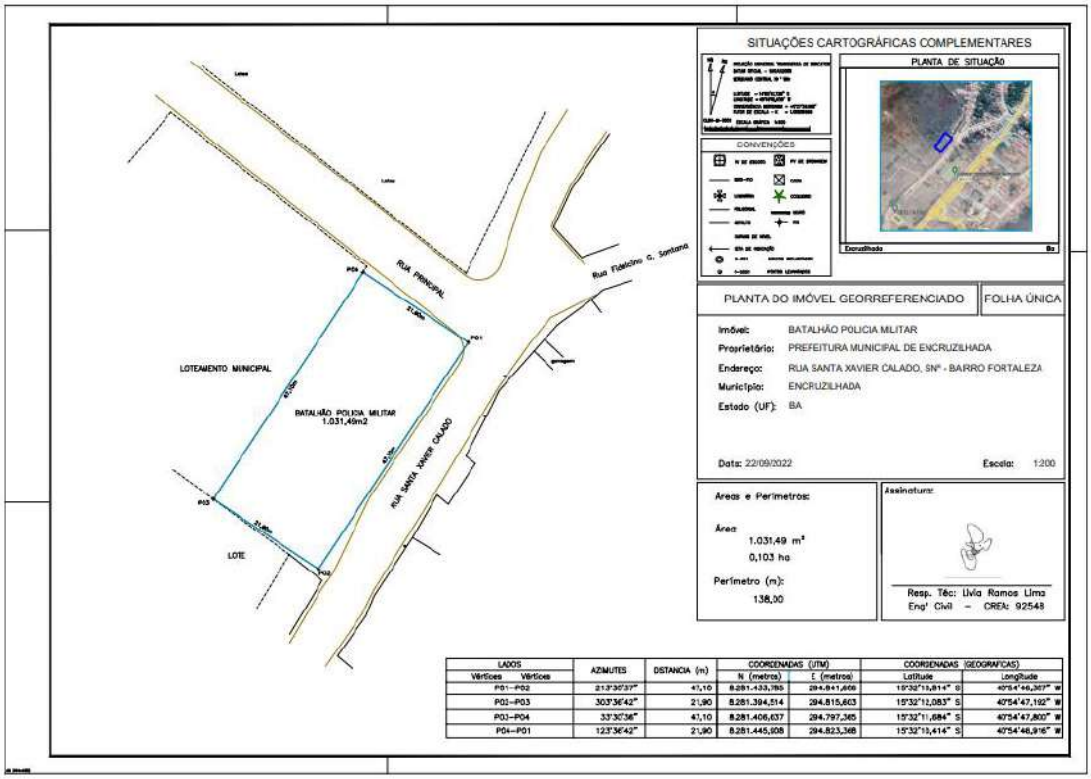

LADOS		AZIMUTES	DISTANCIA (m)	COORDENADAS (UTM)		COORDENADAS (GEOGRAFICAS)	
Vértices	Vértices			N (metros)	E (metros)	Latitude	Longitude
P01—P02		213°30'37"	41,10	8.281.433,785	294.841,606	15°32'11,814" S	40°54'46,367" W
P02—P03		303°36'42"	21,90	8.281.394,514	294.815,603	15°32'11,083" S	40°54'47,192" W
P03—P04		33°30'36"	41,10	8.281.406,637	294.797,365	15°32'11,684" S	40°54'47,800" W
P04—P01		123°36'42"	21,90	8.281.445,908	294.823,368	15°32'13,414" S	40°54'46,916" W

WEKISLEY TEIXEIRA SILVA

PREFEITO MUNICIPAL

Nº de autenticação: E2527E293A-C3CA19075F-5DE50A456D-A817B77CB1

AVALIAÇÃO DE UM IMÓVEL URBANO LOCALIZADO EM ENCRUZILHADA – BA

Encruzilhada, outubro de 2022

SUMÁRIO

1. OBJETIVO E FINALIDADE 2
2. LOCALIZAÇÃO DO IMÓVEL 12
3. DATA DA VISTORIA E DOCUMENTAÇÃO FORNECIDA..... 14
4. DESCRIÇÃO DO IMÓVEL AVALIANDO 14
5. INDICAÇÃO DOS MÉTODOS UTILIZADOS 14
6. MEMÓRIA DA CÁLCULO 15
7. CAMPO DE ARBÍTRIO ..... **Erro! Indicador não definido.**
8. DATA DE REFERÊNCIA 19
9. RESULTADO DA AVALIAÇÃO..... 19
10. QUALIFICAÇÃO LEGAL..... 20
11. LOCAL E DATA DO LAUDO..... 20
12. RELATÓRIO FOTOGRÁFICO 21
13. REFERÊNCIAS..... 23

1. OBJETIVO E FINALIDADE

O presente trabalho técnico tem por objetivo realizar a avaliação de um imóvel (Lote) urbano. Trata-se de um lote situado no município de Encruzilhada – BA, com área informada em documentação fornecida de 1.031,49 m² (Um mil e trinta e um vírgula quarenta e nove metros quadrados). Além disso, tem-se como finalidade a determinação do seu valor de mercado, com base no estipulado pela norma regulamentadora ABNT NBR 14653-2: 2011.

2. LOCALIZAÇÃO DO IMÓVEL

O imóvel avaliando está localizado na Rua Santa Xavier Calado, S/N, Bairro Alto da Boa Vista no município de Encruzilhada – Ba (Sede). Inicia-se a descrição deste perímetro no vértice P01 de coordenadas N 8.281.433,785m e E 294.841,606m; deste segue confrontando com a RUA SANTA XAVIER CALADO, azimute de 213°30'37" por uma distância de 47,10m até o vértice P02, de coordenadas N 8.281.394,514m e E 294.815,603m; deste segue confrontando com LOTE PARTICULAR, azimute de 303°36'42" por uma distância de 21,90m até o vértice P03, de coordenadas N 8.281.406,637m e E 294.797,365m; deste segue confrontando com LOTEAMENTO MUNICIPAL, azimute de 33°30'36" por uma distância de 47,10m até o vértice P04, de coordenadas N 8.281.445,908m e E 294.823,368m; deste segue confrontando com RUA PRINCIPAL, azimute 123°36'42" por uma distância de 21,90m até o vértice P01, ponto inicial da descrição deste perímetro de 138,00 metros. Todas as coordenadas aqui descritas estão georreferenciadas ao Sistema Geodésico Brasileiro e encontram-se representadas no Sistema UTM, referenciadas ao Meridiano Central nº 39 WGr, tendo como Datum o SIRGAS2000. Todos os azimutes e distâncias, área e perímetro foram calculados no plano de projeção UTM.

Nº de autenticação: E2527E293A-C3CA19075F-5DE50A456D-A817B77CB1

Figura 1 – Indicação do avaliando no mapa geral da cidade:

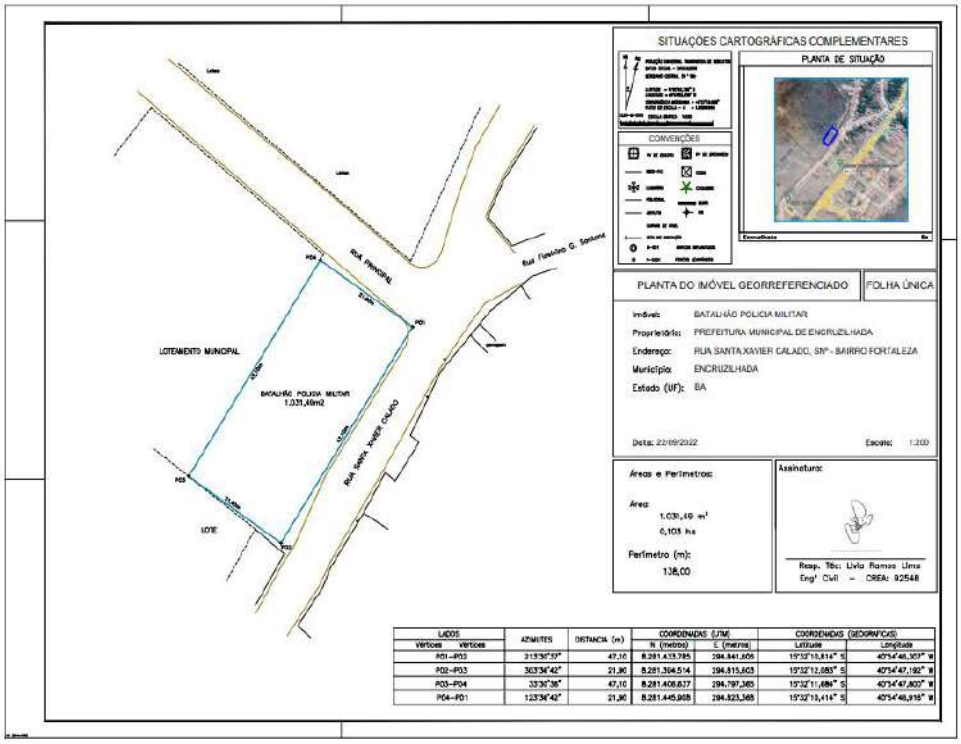

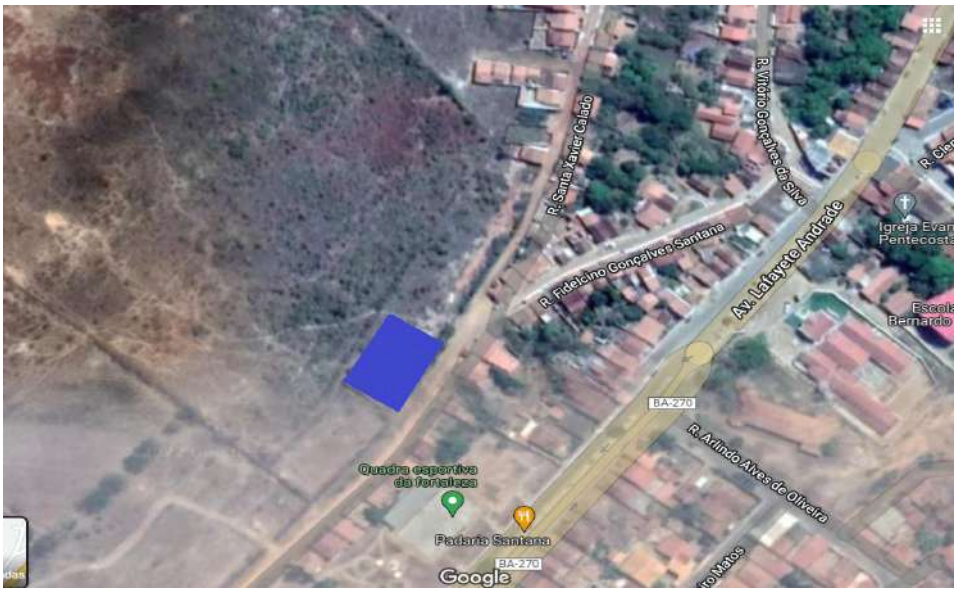

Fonte: Modificada de Google Earth (2022)

3. DATA DA VISTORIA E DOCUMENTAÇÃO FORNECIDA

O imóvel foi vistoriado no dia 03 de outubro de 2022, às 8:15h.

4. DESCRIÇÃO DO IMÓVEL AVALIANDO

Trata-se de um lote com medições de frente e fundo da ordem de 47,10m, e dimensões laterais da ordem de 21,90m, totalizando uma área de 1031,49m². O lote está situado na cidade de Encruzilhada, O lote em questão conta com infraestrutura nos quesitos: rede elétrica, rede de água e esgoto e pavimentação em andamento.

5. INDICAÇÃO DOS MÉTODOS UTILIZADOS

No processo de determinação do valor do imóvel avaliando, fez-se uso, em observância com o exposto pela Associação Brasileira de Normas Técnicas – ABNT NBR 14653 – 2: 2011, do Método Comparativo Direto de Dados de Mercado.

De acordo o item 6.6 da ABNT NBR 14653 – 1: 2019, sempre que possível, recomenda-se a utilização do Método Comparativo Direto de Dados de Mercado, o qual é destinado para área de Engenharia de Avaliações e Perícias e faz uma abordagem de tratamento dos dados, das amostras pesquisadas, por análise de regressão linear. Isto posto, realizou-se suscetíveis pesquisas de mercado, na região analisada, em um total de 6 (seis) lotes ofertados no mercado imobiliário local.

Para o tratamento dos dados obtidos na pesquisa, de acordo com o item 8.2.1.2 da ABNT NBR 14653-2: 2011, utilizou-se as seguintes variáveis:

Variável dependente

- VU – Valor unitário do imóvel em R$/m².

Variável independente

- Área – Variável quantitativa relacionada a área do lote em metros quadrado.

No andamento da pesquisa de mercado, verificou-se que a quase totalidade das amostras apresentam declividades muito altas. Sendo assim, a topografia tem relação com os valores encontrados.

Durante a caracterização da área em estudo, verificou-se a presença de infraestrutura completa em todos os lotes da região.

6. MEMÓRIA DA CÁLCULO

A seguir tem-se a memória de cálculo realizada, proveniente da pesquisa de mercado e do tratamento estatístico com as variáveis utilizadas no estudo. Os cálculos utilizados no modelo, foram elaborados em conformidade com a ABNT 14653 – 2: 2011 e com o auxílio do *Software INFER32*.

Os dados individuais das amostras colhidas durante a pesquisa encontram-se no ANEXO II do presente trabalho.

Amostra

Nº Am.	VU	AREA	«VALOR»
1	66,67	600,00	40.000,00
2	66,00	250,00	16.500,00
3	50,00	6.000,00	300.000,00
4	13,33	6.000,00	80.000,00
5	13,00	5.000,00	65.000,00
6	7,50	10.000,00	75.000,00

Variáveis marcadas com "«" e "»" não serão usadas nos cálculos.

Descrição das Variáveis

Variável Dependente :

- VU: Variavel dependente referente ao valor unitário do imóvel em R$/m². ***Equação : [VALOR]÷[AREA]***

Variáveis Independentes :

- AREA : Variável independente tipo quantitativa. Referente a área do imóvel em m².
- VALOR ***(variável não utilizada no modelo)***

Estatísticas Básicas

Nº de elementos da amostra : 6
Nº de variáveis independentes : 1
Nº de graus de liberdade : 4
Desvio padrão da regressão : 0,0287

Variável	Média	Desvio Padrão	Coef. Variação
1/VU	0,0559	0,0478	85,51%
AREA	4641,67	3691,9394	79,54%

Número mínimo de amostragens para 1 variáveis independentes : 6.

Dispersão dos elementos

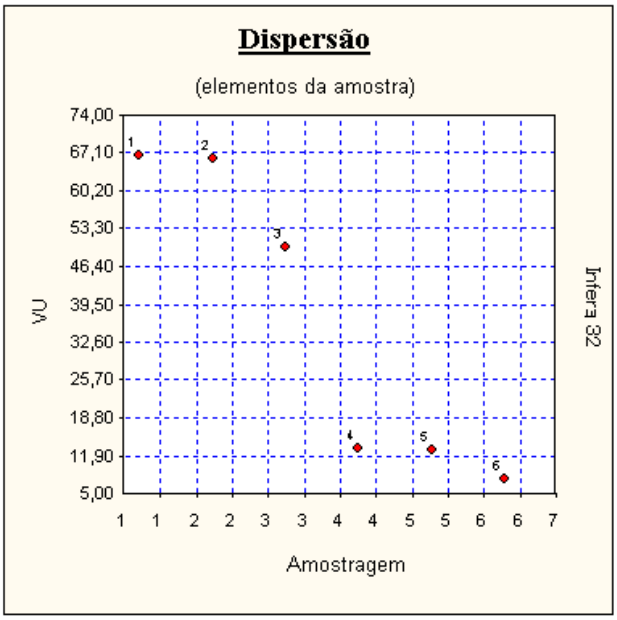

Tabela de valores estimados e observados

Valores para a variável VU.

Nº Am.	Valor observado	Valor estimado	Diferença	Variação %
1	66,67	84,84	18,17	27,2465 %
2	66,00	125,52	59,52	90,1753 %
3	50,00	14,14	-35,86	-71,7239 %
4	13,33	14,14	0,81	6,0618 %
5	13,00	16,72	3,72	28,6001 %
6	7,50	8,74	1,24	16,5571 %

A variação (%) é calculada como a diferença entre os valores observado e estimado, dividida pelo valor observado.

As variações percentuais são normalmente menores em valores estimados e observados maiores, não devendo ser usadas como elemento de comparação entre as amostragens.

Modelo da Regressão

$1/[VU] = 5{,}2383 \times 10^{-3} + 1{,}0915 \times 10^{-5} \times [AREA]$

Correlação do Modelo

Coeficiente de correlação (r) ..... : 0,8430
Valor t calculado ..... : 3,135
Valor t tabelado (t crítico) ..... : 2,132 (para o nível de significância de 10,0 %)
Coeficiente de determinação (r^2) : 0,7107

Significância dos Regressores (bicaudal)

(Teste bicaudal - significância 30,00%)

Coeficiente t de Student : t(crítico) = 1,1896

Variável	Coeficiente	t Calculado	Significância	Aceito
AREA	b1	3,135	3,5%	Sim

Os coeficientes são importantes na formação do modelo.
Aceita-se a hipótese de ß diferente de zero.
Nível de significância se enquadra em NBR 14653-2 Regressão Grau I.

Nº de autenticação: E2527E293A-C3CA19075F-5DE50A456D-A817B77CB1

Intervalos de Classes

Classe	Mínimo	Máximo	Freq.	Freq.(%)	Média
1	-0,0507	-0,0275	1	16,67	-0,0507
2	-0,0275	$-4,2836 \times 10^{-3}$	0	0,00	0,0000
3	$-4,2836 \times 10^{-3}$	0,0189	5	83,33	0,0101

Efeitos de cada Observação na Regressão

F tabelado : 61,25 (para o nível de significância de 0,10 %)

Nº Am.	Distância de Cook(*)	Hii(**)	Aceito
1	$7,1965 \times 10^{-3}$	0,4063	Sim
2	0,0463	0,4496	Sim
3	0,4641	0,1937	Sim
4	$3,3151 \times 10^{-3}$	0,1937	Sim
5	0,0431	0,1685	Sim
6	0,7516	0,5879	Sim

(*) A distância de Cook corresponde à variação máxima sofrida pelos coeficientes do modelo quando se retira o elemento da amostra. Não deve ser maior que F tabelado.
Todos os elementos da amostragem passaram pelo teste de consistência.

(**) Hii são os elementos da diagonal da matriz de previsão. São equivalentes à distância de Mahalanobis e medem a distância da observação para o conjunto das demais observações.

Formação de Valores

Variável independente:

- Área = 1031,49

Outras variáveis não usadas no modelo:

- Valor

Estima-se VU do Lote = R$ 18,46 / m²

O modelo utilizado foi:
[VU] = 1/(5,2383*10^-3 + 1,0915*10^-5 x [AREA])

AREA = 1031,49m² = 10,3149cm²

[VU] = 1/(5,2383*10^-3 + 1,0915*10^-5 x [10,3149])
[VU] = 18,46

Intervalo de confiança de 80% para o valor estimado:

Nº de autenticação: E2527E293A-C3CA19075F-5DE50A456D-A817B77CB1

Mínimo: R$ 11,07/ m²

Máximo: R$ 25,84 / m²

Gráfico de Regressão (2D)

Calculados no ponto médio da amostra, para:

- Área = 1031,49 m²

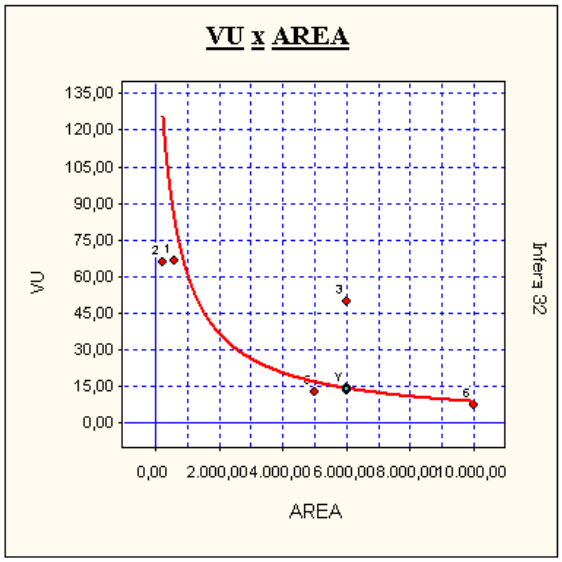

8. DATA DE REFERÊNCIA

Base de cálculo – outubro de 2022.

9. RESULTADO DA AVALIAÇÃO

Considerando todas as metodologias mencionadas anteriormente e demais premissas estipuladas pela ABNT NBR 14653 – 1: 2019 e 14653 – 2: 2011, e adotando a variação máxima de acordo o intervalo de confiança, levando em consideração a presenta de infraestrutura total da região, conclui-se que o

valor de mercado do imóvel (lote), objeto da presente avaliação, para a data de dezessete de outubro do ano de dois mil e vinte e dois é:

Valor unitário (R$/m²) ---------- R$ 25,84

Área (m²) ---------- 1031,49 m²
Valor total (R$) ---------- R$ 26.653,70
Valor arredondado (R$) ---------- R$ 26.000,00

Vinte e seis mil.

10. QUALIFICAÇÃO LEGAL

Eng. Civil Paulo Eduardo Soares Andrade Filho
Pós-Graduado Eng. Segurança do Trabalho
CREA-BA: 052.010.321-1

Coord. de Tributos Prefeitura Municipal Encruzilhada-Ba
Moises Santos Reis
CPF: 509.349.705-30

11. LOCAL E DATA DO LAUDO

Encruzilhada-Ba, 17 de outubro do ano de 2022.

Nº de autenticação: E2527E293A-C3CA19075F-5DE50A456D-A817B77CB1

12. RELATÓRIO FOTOGRÁFICO

Figura 1 – Vista frontal do avaliando

Fonte: Autor (2022)

Figura 2 – Vista lateral esquerda do avaliando

Fonte: Autor (2022)

Figura 3 – Vista lateral direita do avaliando

Fonte: Autor (2022)

Figura 4 – Vista frontal do avaliando

Fonte: Autor (2022)

13. REFERÊNCIAS

ASSOCIAÇÃO BRASILEIRA DE NORMAS TÉCNICAS **NBR 14653 – 1**. Avaliação de bens – Parte 1: Procedimentos gerais. Rio de Janeiro, 2019.

ASSOCIAÇÃO BRASILEIRA DE NORMAS TÉCNICAS **NBR 14653 – 2**. Avaliação de bens – Parte 2: Imóveis urbanos. Rio de Janeiro, 2011.

INFER 32, módulo de estatística, versão 32.35: Aira Sistemas de Informática Ltda, 2020.

Prefeitura Municipal de Encruzilhada
ESTADO DA BAHIA

LEI Nº 1126 DE 24 DE OUTUBRO DE 2022.

Autoriza abertura de créditos adicionais suplementares e dá outras providências.

O PREFEITO DO MUNICÍPIO DE ENCRUZILHADA, Estado da Bahia, FAZ SABER que a Câmara de Vereadores aprovou e é sancionada a seguinte Lei:

Art. 1º - Fica o Chefe do Executivo autorizado a abrir créditos adicionais suplementares até o montante de 40% (quarenta por cento) do valor da despesa orçamentária fixada na Lei nº 1110/2021 de 15 de outubro de 2021 (Lei Orçamentária Anual), além daquele já fixado na própria Lei de Meio.

Art. 2º -. Os recursos a serem utilizados na abertura dos créditos adicionais acima, serão os constantes no § 1º do art. 43 da Lei nº 4.320/64

Art. 3º - Fica o setor contábil encarregado de proceder às anotações necessárias e expedir os competentes decretos de abertura de créditos adicionais suplementares para o fiel cumprimento da presente Lei.

Art. 4º - Esta Lei entra em vigor na data de sua publicação, revogando-se as disposições em contrário.

Gabinete da Prefeitura Municipal de Encruzilhada, 24 de outubro de 2022.

WEKISLEY TEIXEIRA SILVA
PREFEITO MUNICIPAL

JÚLIO CÉSAR SOUSA ROCHA
SECRETÁRIO DE ADMINISTRAÇÃO

Prefeitura Municipal de Encruzilhada
ESTADO DA BAHIA

1º TERMO ADITIVO DE PRORROGAÇÃO DO CONTRATO Nº 111/2022.

1º TERMOADITIVO DE PRORROGAÇÃO DO CONTRATO Nº 111/2022, PRESTAÇÃO DE SERVIÇOS, *QUE* ENTRE SI CELEBRAM A PREFEITURA MUNICIPAL DE ENCRUZILHADA - BAHIA E A ONIX EMPREENDIMENTOS EIRELI.

MUNICÍPIO DE ENCRUZILHADA - BAHIA – PREFEITURA MUNICIPAL DE ENCRUZILHADA - BAHIA, pessoa jurídica de direito público interno, com sede à Praça Pedro Ferraz, 23, Centro, ENCRUZILHADA - BA CEP 45.150-000 inscrito no CNPJ sob o nº 13.907.373/0001-92, neste ato representado pelo Chefe do Poder Executivo o Sr. **Wekisley Teixeira Silva** nomeado Prefeito Municipal por meio de diploma eleitoral, expedido pelo Tribunal Regional Eleitoral da Bahia, portador da Carteira de Identidade nº 0787958000 SSP/BA, CPF nº 803.423.105-34, doravante denominado **CONTRATANTE**, e a **ONIX EMPREENDIMENTOS EIRELI**, SEDIADA À RUA MANOEL DOMINGOS DE AMORIM, 103 CENTRO BAIXA GRANDE - BAHIA- CEP: 44.620-000, E-MAIL: grupobarretoadm@hotmail.com, inscrita no CNPJ/MF sob o nº 09.330.539/0001-83, NESTE ATO REPRESENTADA PELO SR. AILTON BARRETO GOMES, PORTADOR DO RG nº 0914236512 SSP7BA E CPF Nº 004.651.175-03, ora denominado **CONTRATADA**, firmam neste ato, o presente aditivo de prorrogação do Contrato Administrativo nº 111/2022, na forma e **condições que se seguem.**

I - CLÁUSULA PRIMEIRA – DA PRORROGAÇÃO:

I.I – O Contrato Administrativo nº 111/2022, será prorrogado por mais 06 (seis) meses a contar de 05 de outubro de 2022

II - CLÁUSULA SEGUNDA – DO VALOR DA PRORROGAÇÃO:

II.I O valor global da prorrogação R$ 2.802.423,38 (dois milhões oitocentos e dois mil quatrocentos e vinte e três reais e trinta e oito centavos),

III – CLÁUSULA TERCEIRA – DA RATIFICAÇÃO

III.I - Ficam ratificadas as demais cláusulas do contrato administrativo nº 111/2022, e do 1º TERMO Aditivo, desde que não contrariem o que ficou convencionado no presente Termo Aditivo.

III.II - E, por estarem assim, justos e acordados, firmam o presente Termo Aditivo nº 01 ao contrato administrativo nº 111/2022, em 02 (duas) vias de igual teor, para que produzam seus jurídicos e legais efeitos

Encruzilhada – Bahia, 04 de outubro de 2022.

A PREFEITURA MUNICIPAL DE ENCRUZILHADA-BA
Wekisley Teixeira Silva - Prefeito
CONTRATANTE

ONIX EMPREENDIMENTOS EIRELI
CNPJ/MF nº 09.330.539/0001-83
SR. AILTON BARRETO GOMES
RG nº 0914236512 SSP7BA
CPF Nº 004.651.175-03
CONTRATADA

Testemunhas:

_____ _____
CPF: *CPF:*

ESTADO DA BAHIA
MUNICIPIO DE ENCRUZILHADA
CONSOLIDADO

CNPJ: 13907373000192

DECRETO 12/2022 **Outubro / 2022**

Abre Crédito Adicional SUPLEMENTAR no valor de R$ 2.080.000,00 ///DOIS MILHÕES, OITENTA MIL REAIS/// e dá outras providências.

O(A) Prefeito(a) do MUNICIPIO DE ENCRUZILHADA, ESTADO DA BAHIA, no uso de suas atribuições legais e a autorizacao da Lei 11102021,

DECRETA:

Art. 1o. - Fica aberto Crédito Adicional SUPLEMENTAR, na importância supra, para reforço das seguintes dotações:

50002 FUNDO MUNICIPAL DE EDUCAÇÃO

2022 MANUTENÇÃO DA EDUCAÇÃO BÁSICA - FUNDEB 30%

319011-0119.019 VENCIMENTOS E VANTAGENS FIXAS - PESSOAL CIVIL	NC : 10030317	50.000,00
319004-0119.019 CONTRATACAO POR TEMPO DETERMINADO	NC : 10030318	30.000,00

2024 MANUTENÇÃO DA EDUCAÇÃO BÁSICA - FUNDEB 70%

319011-0118.018 VENCIMENTOS E VANTAGENS FIXAS - PESSOAL CIVIL	NC : 10030315	1.800.000,00
319004-0118.018 CONTRATACAO POR TEMPO DETERMINADO	NC : 10030316	200.000,00
	Soma da Unidade:	**2.080.000,00**
	Total:	**2.080.000,00**

Art. 2o. - Para fazer face ao Crédito aberto no artigo 1o., utilizar-se-á os recursos de EXCESSO DE ARRECADAÇÃO, de acordo com o previsto no Art. 43, parágrafo 1o. da Lei 4.320/64.

Art. 3o - Este decreto entrará em vigor nesta data, revogadas todas as disposições em contrário.

MUNICIPIO DE ENCRUZILHADA, 3 de Outubro de 2022

WEKISLEY TEIXEIRA SILVA

Nº de autenticação: E2527E293A-C3CA19075F-5DE50A456D-A817B77CB1

ESTADO DA BAHIA
MUNICIPIO DE ENCRUZILHADA
CONSOLIDADO

CNPJ: 13907373000192

DECRETO 13/2022 **Outubro / 2022**

Abre Crédito Adicional SUPLEMENTAR no valor de R$ 643.634,27 ///SEISCENTOS E QUARENTA E TRES MIL, SEISCENTOS E TRINTA E QUATRO REAIS, VINTE E SETE CENTAVOS/// e dá outras providências.

O(A) Prefeito(a) do MUNICIPIO DE ENCRUZILHADA, ESTADO DA BAHIA, no uso de suas atribuições legais e a autorizacao da Lei 11102021,

DECRETA:

Art. 1o. - Fica aberto Crédito Adicional SUPLEMENTAR, na importância supra, para reforço das seguintes dotações:

60001 FUNDO MUNICIPAL DE SAÚDE

2038 MANUTENÇÃO DOS SERV. TEC. ADMINISTRATIVOS DA SAÚDE

319011-0102.002 VENCIMENTOS E VANTAGENS FIXAS - PESSOAL CIVIL	NC : 10030352	438.681,37
319004-0102.002 CONTRATACAO POR TEMPO DETERMINADO	NC : 10030353	204.952,90
	Soma da Unidade:	**643.634,27**
	Total:	**643.634,27**

Art. 2o. - Para fazer face ao Crédito aberto no artigo 1o., utilizar-se-á os recursos de SUPERAVIT FINANCEIRO DO EXERCICIO ANTERIOR, de acordo com o previsto no Art. 43, parágrafo 1o. da Lei 4.320/64.

Art. 3o - Este decreto entrará em vigor nesta data, revogadas todas as disposições em contrário.

MUNICIPIO DE ENCRUZILHADA, 3 de Outubro de 2022

WEKISLEY TEIXEIRA SILVA

Nº de autenticação: E2527E293A-C3CA19075F-5DE50A456D-A817B77CB1

ESTADO DA BAHIA
MUNICIPIO DE ENCRUZILHADA
CONSOLIDADO

CNPJ: 13907373000192

DECRETO 14/2022 **Outubro / 2022**

Abre Crédito Adicional SUPLEMENTAR no valor de R$ 1.996.346,35 ///UM MILHÃO, NOVECENTOS E NOVENTA E SEIS MIL, TREZENTOS E QUARENTA E SEIS REAIS, TRINTA E CINCO CENTAVOS/// e dá outras providências.

O(A) Prefeito(a) do MUNICIPIO DE ENCRUZILHADA, ESTADO DA BAHIA, no uso de suas atribuições legais e a autorizacao da Lei 11102021,

DECRETA:

Art. 1o. - Fica aberto Crédito Adicional SUPLEMENTAR, na importância supra, para reforço das seguintes dotações:

10001 SECRETARIA MUNICIPAL DE AGRICULTURA

2004 MANUTENÇÃO DA SECRETARIA DE AGRICULTURA

339039-0100.000 OUTROS SERVICOS DE TERCEIROS - PESSOA JURIDICA	NC : 10030219	300,00
339039-0100.000 OUTROS SERVICOS DE TERCEIROS - PESSOA JURIDICA	NC : 10030220	3.500,00
339039-0100.000 OUTROS SERVICOS DE TERCEIROS - PESSOA JURIDICA	NC : 10030235	23.000,00
	Soma da Unidade:	**26.800,00**

20001 GABINETE

2007 MANUTENÇÃO DOS SERVIÇOS DO GABINETE DO PREFEITO

339014-0100.000 DIARIAS - PESSOAL CIVIL	NC : 10030067	200,00
339014-0100.000 DIARIAS - PESSOAL CIVIL	NC : 10030076	100,00
339014-0100.000 DIARIAS - PESSOAL CIVIL	NC : 10030078	1,00
339014-0100.000 DIARIAS - PESSOAL CIVIL	NC : 10030080	11,66
339014-0100.000 DIARIAS - PESSOAL CIVIL	NC : 10030081	8,57
339014-0100.000 DIARIAS - PESSOAL CIVIL	NC : 10030082	87,04
339014-0100.000 DIARIAS - PESSOAL CIVIL	NC : 10030083	1,00
339014-0100.000 DIARIAS - PESSOAL CIVIL	NC : 10030085	10,00
339014-0100.000 DIARIAS - PESSOAL CIVIL	NC : 10030087	3,65
339014-0100.000 DIARIAS - PESSOAL CIVIL	NC : 10030091	100,00
339014-0100.000 DIARIAS - PESSOAL CIVIL	NC : 10030092	10,00
339014-0100.000 DIARIAS - PESSOAL CIVIL	NC : 10030094	1,00
339014-0100.000 DIARIAS - PESSOAL CIVIL	NC : 10030096	1,00
339014-0100.000 DIARIAS - PESSOAL CIVIL	NC : 10030097	1,00
339014-0100.000 DIARIAS - PESSOAL CIVIL	NC : 10030098	1,00
339014-0100.000 DIARIAS - PESSOAL CIVIL	NC : 10030099	1,00
339014-0100.000 DIARIAS - PESSOAL CIVIL	NC : 10030100	1,00
339014-0100.000 DIARIAS - PESSOAL CIVIL	NC : 10030101	1,00
339014-0100.000 DIARIAS - PESSOAL CIVIL	NC : 10030102	7,58
339014-0100.000 DIARIAS - PESSOAL CIVIL	NC : 10030105	10,00
339014-0100.000 DIARIAS - PESSOAL CIVIL	NC : 10030106	5.727,00

2074 MANUTENÇÃO DO SETOR DE SEGURANÇA PUBLICA

339036-0100.000 OUTROS SERVICOS DE TERCEIROS - PESSOA FISICA	NC : 10030240	500,00
339036-0100.000 OUTROS SERVICOS DE TERCEIROS - PESSOA FISICA	NC : 10030242	500,00
339036-0100.000 OUTROS SERVICOS DE TERCEIROS - PESSOA FISICA	NC : 10030243	500,00
319011-0100.000 VENCIMENTOS E VANTAGENS FIXAS - PESSOAL CIVIL	NC : 10030305	21,00
319011-0100.000 VENCIMENTOS E VANTAGENS FIXAS - PESSOAL CIVIL	NC : 10030306	1.000,00
319011-0100.000 VENCIMENTOS E VANTAGENS FIXAS - PESSOAL CIVIL	NC : 10030307	4.420,89
319011-0100.000 VENCIMENTOS E VANTAGENS FIXAS - PESSOAL CIVIL	NC : 10030308	1.000,00
319011-0100.000 VENCIMENTOS E VANTAGENS FIXAS - PESSOAL CIVIL	NC : 10030309	80,00
319011-0100.000 VENCIMENTOS E VANTAGENS FIXAS - PESSOAL CIVIL	NC : 10030310	50,00
319011-0100.000 VENCIMENTOS E VANTAGENS FIXAS - PESSOAL CIVIL	NC : 10030311	635,34
	Soma da Unidade:	**14.991,73**

30001 SECRETARIA DE FINANÇAS

Nº de autenticação: E2527E293A-C3CA19075F-5DE50A456D-A817B77CB1

ESTADO DA BAHIA
MUNICIPIO DE ENCRUZILHADA
CONSOLIDADO

CNPJ: 13907373000192

DECRETO 14/2022 **Outubro / 2022**

2009 MANUTENÇÃO DA SECRETARIA DE FINANÇAS

339039-0100.000 OUTROS SERVICOS DE TERCEIROS - PESSOA JURIDICA	NC : 10030284	322,00
339039-0100.000 OUTROS SERVICOS DE TERCEIROS - PESSOA JURIDICA	NC : 10030285	400,00
339039-0100.000 OUTROS SERVICOS DE TERCEIROS - PESSOA JURIDICA	NC : 10030327	2.000,00
339039-0100.000 OUTROS SERVICOS DE TERCEIROS - PESSOA JURIDICA	NC : 10030328	2.000,00
339039-0100.000 OUTROS SERVICOS DE TERCEIROS - PESSOA JURIDICA	NC : 10030351	192,22
339039-0100.000 OUTROS SERVICOS DE TERCEIROS - PESSOA JURIDICA	NC : 10030357	400,00
339039-0100.000 OUTROS SERVICOS DE TERCEIROS - PESSOA JURIDICA	NC : 10030358	210,00
339039-0100.000 OUTROS SERVICOS DE TERCEIROS - PESSOA JURIDICA	NC : 10030359	80,00
339039-0100.000 OUTROS SERVICOS DE TERCEIROS - PESSOA JURIDICA	NC : 10030360	233,00
339039-0100.000 OUTROS SERVICOS DE TERCEIROS - PESSOA JURIDICA	NC : 10030361	99,00
339039-0100.000 OUTROS SERVICOS DE TERCEIROS - PESSOA JURIDICA	NC : 10030362	99,00
339039-0100.000 OUTROS SERVICOS DE TERCEIROS - PESSOA JURIDICA	NC : 10030363	105,00
339039-0100.000 OUTROS SERVICOS DE TERCEIROS - PESSOA JURIDICA	NC : 10030364	99,00
339039-0100.000 OUTROS SERVICOS DE TERCEIROS - PESSOA JURIDICA	NC : 10030365	1.000,00
	Soma da Unidade:	**7.239,22**

40001 SECRETARIA MUNICIPAL DE ADMINISTRAÇÃO

2012 MANUTENÇÃO DOS SERVIÇOS DA ADMINISTRAÇÃO

339030-0100.000 MATERIAL DE CONSUMO	NC : 10030004	2.791,00
339035-0100.000 SERVICOS DE CONSULTORIA	NC : 10030006	12.000,00
339035-0100.000 SERVICOS DE CONSULTORIA	NC : 10030007	2.400,00
339035-0100.000 SERVICOS DE CONSULTORIA	NC : 10030008	5.880,00
339039-0100.000 OUTROS SERVICOS DE TERCEIROS - PESSOA JURIDICA	NC : 10030012	4.300,00
339030-0100.000 MATERIAL DE CONSUMO	NC : 10030017	15.000,00
339030-0100.000 MATERIAL DE CONSUMO	NC : 10030035	10.000,00
339039-0100.000 OUTROS SERVICOS DE TERCEIROS - PESSOA JURIDICA	NC : 10030039	18.000,00
339030-0100.000 MATERIAL DE CONSUMO	NC : 10030207	3.000,00
339039-0100.000 OUTROS SERVICOS DE TERCEIROS - PESSOA JURIDICA	NC : 10030208	731,14
339030-0100.000 MATERIAL DE CONSUMO	NC : 10030211	1.320,00
339039-0100.000 OUTROS SERVICOS DE TERCEIROS - PESSOA JURIDICA	NC : 10030223	2.400,00
339030-0100.000 MATERIAL DE CONSUMO	NC : 10030224	11.000,00
339036-0100.000 OUTROS SERVICOS DE TERCEIROS - PESSOA FISICA	NC : 10030237	800,00
339036-0100.000 OUTROS SERVICOS DE TERCEIROS - PESSOA FISICA	NC : 10030238	500,00
339036-0100.000 OUTROS SERVICOS DE TERCEIROS - PESSOA FISICA	NC : 10030245	1.000,00
339036-0100.000 OUTROS SERVICOS DE TERCEIROS - PESSOA FISICA	NC : 10030246	1.800,00
339039-0100.000 OUTROS SERVICOS DE TERCEIROS - PESSOA JURIDICA	NC : 10030260	4.170,90
339030-0100.000 MATERIAL DE CONSUMO	NC : 10030262	2.300,00
339030-0100.000 MATERIAL DE CONSUMO	NC : 10030264	3.000,00
339030-0100.000 MATERIAL DE CONSUMO	NC : 10030294	700,00
339035-0100.000 SERVICOS DE CONSULTORIA	NC : 10030296	1.008,00
339035-0100.000 SERVICOS DE CONSULTORIA	NC : 10030297	619,81
319004-0100.000 CONTRATACAO POR TEMPO DETERMINADO	NC : 10030319	81.030,33
339030-0100.000 MATERIAL DE CONSUMO	NC : 10030330	300,00
	Soma da Unidade:	**186.051,18**

50002 FUNDO MUNICIPAL DE EDUCAÇÃO

1019 EQUIPAMENTOS PARA EDUCAÇÃO BÁSICA

449052-0119.019 EQUIPAMENTOS E MATERIAL PERMANENTE	NC : 10030043	5.200,00
449052-0101.001 EQUIPAMENTOS E MATERIAL PERMANENTE	NC : 10030176	5.221,00

2013 MANUTENÇÃO DA SECRETARIA DE EDUCAÇÃO

339035-0101.001 SERVICOS DE CONSULTORIA	NC : 10030005	6.000,00
339039-0101.001 OUTROS SERVICOS DE TERCEIROS - PESSOA JURIDICA	NC : 10030047	90,00

Nº de autenticação: E2527E293A-C3CA19075F-5DE50A456D-A817B77CB1

ESTADO DA BAHIA
MUNICIPIO DE ENCRUZILHADA
CONSOLIDADO

CNPJ: 13907373000192

DECRETO 14/2022 **Outubro / 2022**

339039-0101.001 OUTROS SERVICOS DE TERCEIROS - PESSOA JURIDICA	NC : 10030048	50,00
339039-0101.001 OUTROS SERVICOS DE TERCEIROS - PESSOA JURIDICA	NC : 10030049	400,00
339030-0101.001 MATERIAL DE CONSUMO	NC : 10030174	12.919,76
339030-0101.001 MATERIAL DE CONSUMO	NC : 10030175	2.501,00
339036-0101.001 OUTROS SERVICOS DE TERCEIROS - PESSOA FISICA	NC : 10030218	1.685,00
339030-0101.001 MATERIAL DE CONSUMO	NC : 10030225	5.000,00
339030-0101.001 MATERIAL DE CONSUMO	NC : 10030229	600,00
339036-0101.001 OUTROS SERVICOS DE TERCEIROS - PESSOA FISICA	NC : 10030239	400,00
339036-0101.001 OUTROS SERVICOS DE TERCEIROS - PESSOA FISICA	NC : 10030241	500,00
339036-0101.001 OUTROS SERVICOS DE TERCEIROS - PESSOA FISICA	NC : 10030244	500,00
339030-0101.001 MATERIAL DE CONSUMO	NC : 10030266	15.611,13
339030-0101.001 MATERIAL DE CONSUMO	NC : 10030267	1.000,00
339030-0101.001 MATERIAL DE CONSUMO	NC : 10030268	90,00
339030-0101.001 MATERIAL DE CONSUMO	NC : 10030269	800,00
339030-0101.001 MATERIAL DE CONSUMO	NC : 10030270	40,00
339030-0101.001 MATERIAL DE CONSUMO	NC : 10030271	50,00
339030-0101.001 MATERIAL DE CONSUMO	NC : 10030272	199,00
339030-0101.001 MATERIAL DE CONSUMO	NC : 10030273	2.000,00
339039-0101.001 OUTROS SERVICOS DE TERCEIROS - PESSOA JURIDICA	NC : 10030287	11.000,00
339039-0101.001 OUTROS SERVICOS DE TERCEIROS - PESSOA JURIDICA	NC : 10030288	1.000,00
339030-0101.001 MATERIAL DE CONSUMO	NC : 10030298	1.050,00
339030-0101.001 MATERIAL DE CONSUMO	NC : 10030299	3.200,00
339039-0101.001 OUTROS SERVICOS DE TERCEIROS - PESSOA JURIDICA	NC : 10030303	700,00
339036-0101.001 OUTROS SERVICOS DE TERCEIROS - PESSOA FISICA	NC : 10030314	2.850,00
2022 MANUTENÇÃO DA EDUCAÇÃO BÁSICA - FUNDEB 30%		
339039-0119.019 OUTROS SERVICOS DE TERCEIROS - PESSOA JURIDICA	NC : 10030013	2.000,00
339039-0119.019 OUTROS SERVICOS DE TERCEIROS - PESSOA JURIDICA	NC : 10030020	11.580,00
339039-0119.019 OUTROS SERVICOS DE TERCEIROS - PESSOA JURIDICA	NC : 10030025	16.900,00
339030-0119.019 MATERIAL DE CONSUMO	NC : 10030027	700,00
339039-0119.019 OUTROS SERVICOS DE TERCEIROS - PESSOA JURIDICA	NC : 10030030	3.193,54
339030-0119.019 MATERIAL DE CONSUMO	NC : 10030036	13.796,57
339030-0119.019 MATERIAL DE CONSUMO	NC : 10030037	18.844,03
339030-0119.019 MATERIAL DE CONSUMO	NC : 10030061	1,00
339030-0119.019 MATERIAL DE CONSUMO	NC : 10030063	1,00
339030-0119.019 MATERIAL DE CONSUMO	NC : 10030064	1,00
339030-0119.019 MATERIAL DE CONSUMO	NC : 10030066	1,00
339030-0119.019 MATERIAL DE CONSUMO	NC : 10030068	1,00
339030-0119.019 MATERIAL DE CONSUMO	NC : 10030069	1,00
339030-0119.019 MATERIAL DE CONSUMO	NC : 10030071	1,00
339030-0119.019 MATERIAL DE CONSUMO	NC : 10030072	1,00
339030-0119.019 MATERIAL DE CONSUMO	NC : 10030074	1,00
339030-0119.019 MATERIAL DE CONSUMO	NC : 10030086	1,00
339030-0119.019 MATERIAL DE CONSUMO	NC : 10030088	1,00
339030-0119.019 MATERIAL DE CONSUMO	NC : 10030089	1,00
339030-0119.019 MATERIAL DE CONSUMO	NC : 10030090	50,00
339030-0119.019 MATERIAL DE CONSUMO	NC : 10030093	1,00
339030-0119.019 MATERIAL DE CONSUMO	NC : 10030095	118,00
339030-0119.019 MATERIAL DE CONSUMO	NC : 10030103	1,00
339030-0119.019 MATERIAL DE CONSUMO	NC : 10030104	1,00
339030-0119.019 MATERIAL DE CONSUMO	NC : 10030107	376,72
339030-0119.019 MATERIAL DE CONSUMO	NC : 10030108	1,00
339030-0119.019 MATERIAL DE CONSUMO	NC : 10030109	8.895,21
339030-0119.019 MATERIAL DE CONSUMO	NC : 10030110	3,14
339030-0119.019 MATERIAL DE CONSUMO	NC : 10030111	7,00

Nº de autenticação: E2527E293A-C3CA19075F-5DE50A456D-A817B77CB1

ESTADO DA BAHIA
MUNICIPIO DE ENCRUZILHADA
CONSOLIDADO

CNPJ: 13907373000192

DECRETO 14/2022 **Outubro / 2022**

339030-0119.019 MATERIAL DE CONSUMO	NC : 10030112	658,00
339030-0119.019 MATERIAL DE CONSUMO	NC : 10030113	1,00
339030-0119.019 MATERIAL DE CONSUMO	NC : 10030114	1,00
339030-0119.019 MATERIAL DE CONSUMO	NC : 10030115	1,00
339030-0119.019 MATERIAL DE CONSUMO	NC : 10030116	1,00
339030-0119.019 MATERIAL DE CONSUMO	NC : 10030117	1,00
339030-0119.019 MATERIAL DE CONSUMO	NC : 10030118	1.210,18
339030-0119.019 MATERIAL DE CONSUMO	NC : 10030119	1.946,00
339030-0119.019 MATERIAL DE CONSUMO	NC : 10030120	1.701,00
339030-0119.019 MATERIAL DE CONSUMO	NC : 10030121	4.546,00
339030-0119.019 MATERIAL DE CONSUMO	NC : 10030122	1,00
339030-0119.019 MATERIAL DE CONSUMO	NC : 10030123	3.027,39
339030-0119.019 MATERIAL DE CONSUMO	NC : 10030124	7.379,00
339030-0119.019 MATERIAL DE CONSUMO	NC : 10030137	10.153,60
339030-0119.019 MATERIAL DE CONSUMO	NC : 10030139	11.000,00
339030-0119.019 MATERIAL DE CONSUMO	NC : 10030144	2.570,00
339030-0119.019 MATERIAL DE CONSUMO	NC : 10030145	680,00
339030-0119.019 MATERIAL DE CONSUMO	NC : 10030199	16.001,00
339030-0119.019 MATERIAL DE CONSUMO	NC : 10030200	6.000,00
339030-0119.019 MATERIAL DE CONSUMO	NC : 10030203	10.168,84
339030-0119.019 MATERIAL DE CONSUMO	NC : 10030212	590,00
2025 MANUTENÇÃO DA MERENDA ESCOLAR - PNAE		
339030-0115.015 MATERIAL DE CONSUMO	NC : 10030010	14.800,00
2028 MANUT. PROGRAMA TRANSPORTE ESCOLAR - PNATE		
339039-0115.015 OUTROS SERVICOS DE TERCEIROS - PESSOA JURIDICA	NC : 10030333	8.000,00
2029 MANUTENÇÃO DO SALARIO EDUCAÇÃO - QSE		
339030-0104.004 MATERIAL DE CONSUMO	NC : 10030256	14.000,00
2035 MANUT. DOS SERVIÇOS RECREATIVOS E DESPORTIVOS		
339030-0100.000 MATERIAL DE CONSUMO	NC : 10030050	2.300,00
339030-0100.000 MATERIAL DE CONSUMO	NC : 10030051	1.100,00
339030-0100.000 MATERIAL DE CONSUMO	NC : 10030052	2.140,00
339036-0100.000 OUTROS SERVICOS DE TERCEIROS - PESSOA FISICA	NC : 10030289	2.200,00
339036-0100.000 OUTROS SERVICOS DE TERCEIROS - PESSOA FISICA	NC : 10030290	2.960,00
	Soma da Unidade:	**282.274,11**
60001 FUNDO MUNICIPAL DE SAÚDE		
2038 MANUTENÇÃO DOS SERV. TEC. ADMINISTRATIVOS DA SAÚDE		
339036-0102.002 OUTROS SERVICOS DE TERCEIROS - PESSOA FISICA	NC : 10030002	10.000,00
339039-0102.002 OUTROS SERVICOS DE TERCEIROS - PESSOA JURIDICA	NC : 10030009	48.000,00
339039-0102.002 OUTROS SERVICOS DE TERCEIROS - PESSOA JURIDICA	NC : 10030015	3.000,00
339030-0102.002 MATERIAL DE CONSUMO	NC : 10030016	19.000,00
339048-0102.002 OUTROS AUXILIOS FINANCEIROS A PESSOA FISICA	NC : 10030024	4.400,00
339030-0102.002 MATERIAL DE CONSUMO	NC : 10030028	25.700,00
339030-0102.002 MATERIAL DE CONSUMO	NC : 10030029	3.700,00
339039-0102.002 OUTROS SERVICOS DE TERCEIROS - PESSOA JURIDICA	NC : 10030031	13.000,00
339039-0102.002 OUTROS SERVICOS DE TERCEIROS - PESSOA JURIDICA	NC : 10030040	8.400,00
339030-0102.002 MATERIAL DE CONSUMO	NC : 10030042	25.000,00
339030-0102.002 MATERIAL DE CONSUMO	NC : 10030053	560,00
339030-0102.002 MATERIAL DE CONSUMO	NC : 10030054	900,00
339030-0102.002 MATERIAL DE CONSUMO	NC : 10030138	6.184,69
339030-0102.002 MATERIAL DE CONSUMO	NC : 10030143	10.100,00
339030-0102.002 MATERIAL DE CONSUMO	NC : 10030202	15.640,00

Nº de autenticação: E2527E293A-C3CA19075F-5DE50A456D-A817B77CB1

ESTADO DA BAHIA
MUNICIPIO DE ENCRUZILHADA
CONSOLIDADO

CNPJ: 13907373000192

DECRETO 14/2022 **Outubro / 2022**

339030-0102.002 MATERIAL DE CONSUMO	NC : 10030205	5.000,00
339039-0102.002 OUTROS SERVICOS DE TERCEIROS - PESSOA JURIDICA	NC : 10030209	939,40
339030-0102.002 MATERIAL DE CONSUMO	NC : 10030210	285,00
339030-0102.002 MATERIAL DE CONSUMO	NC : 10030215	5.000,00
339030-0102.002 MATERIAL DE CONSUMO	NC : 10030216	985,00
339030-0102.002 MATERIAL DE CONSUMO	NC : 10030226	5.600,00
339030-0102.002 MATERIAL DE CONSUMO	NC : 10030233	16.000,00
339036-0102.002 OUTROS SERVICOS DE TERCEIROS - PESSOA FISICA	NC : 10030236	5.000,00
339036-0102.002 OUTROS SERVICOS DE TERCEIROS - PESSOA FISICA	NC : 10030247	1.200,00
339048-0102.002 OUTROS AUXILIOS FINANCEIROS A PESSOA FISICA	NC : 10030255	2.000,00
339030-0102.002 MATERIAL DE CONSUMO	NC : 10030257	1.740,00
339039-0102.002 OUTROS SERVICOS DE TERCEIROS - PESSOA JURIDICA	NC : 10030258	3.806,05
339039-0102.002 OUTROS SERVICOS DE TERCEIROS - PESSOA JURIDICA	NC : 10030259	1.487,94
339030-0102.002 MATERIAL DE CONSUMO	NC : 10030261	35.000,00
339030-0102.002 MATERIAL DE CONSUMO	NC : 10030263	20.000,00
339014-0102.002 DIARIAS - PESSOAL CIVIL	NC : 10030281	1.079,00
339014-0102.002 DIARIAS - PESSOAL CIVIL	NC : 10030283	1.820,07
339030-0102.002 MATERIAL DE CONSUMO	NC : 10030295	1.890,00
339030-0102.002 MATERIAL DE CONSUMO	NC : 10030302	4.500,00
339039-0102.002 OUTROS SERVICOS DE TERCEIROS - PESSOA JURIDICA	NC : 10030304	1.700,00
319004-0102.002 CONTRATACAO POR TEMPO DETERMINADO	NC : 10030334	997,23
319004-0102.002 CONTRATACAO POR TEMPO DETERMINADO	NC : 10030335	15.944,00
319004-0102.002 CONTRATACAO POR TEMPO DETERMINADO	NC : 10030336	26.375,56
319004-0102.002 CONTRATACAO POR TEMPO DETERMINADO	NC : 10030337	21.665,22
319011-0102.002 VENCIMENTOS E VANTAGENS FIXAS - PESSOAL CIVIL	NC : 10030338	7.143,92
319004-0102.002 CONTRATACAO POR TEMPO DETERMINADO	NC : 10030339	20.473,20
339039-0102.002 OUTROS SERVICOS DE TERCEIROS - PESSOA JURIDICA	NC : 10030350	9.000,00
339030-0102.002 MATERIAL DE CONSUMO	NC : 10030354	12.782,18
339030-0102.002 MATERIAL DE CONSUMO	NC : 10030355	6.000,00
2042 MANUTENÇÃO DE PROGRAMA DE ATENÇÃO BÁSICA - PAB FIXO		
339030-0114.014 MATERIAL DE CONSUMO	NC : 10030038	16.000,00
2045 ASSISTÊNCIA MEDICA E SANITÁRIA		
339048-0114.014 OUTROS AUXILIOS FINANCEIROS A PESSOA FISICA	NC : 10030146	535,84
339048-0114.014 OUTROS AUXILIOS FINANCEIROS A PESSOA FISICA	NC : 10030147	303,20
339048-0114.014 OUTROS AUXILIOS FINANCEIROS A PESSOA FISICA	NC : 10030148	259,83
339048-0114.014 OUTROS AUXILIOS FINANCEIROS A PESSOA FISICA	NC : 10030149	452,80
339048-0114.014 OUTROS AUXILIOS FINANCEIROS A PESSOA FISICA	NC : 10030150	2.790,00
2052 CONSÓRCIO DE SAÚDE		
337170-0102.002 RATEIO PELA PARTICIPACAO EM CONSORCIO PUBLICO	NC : 10030275	80,00
337170-0102.002 RATEIO PELA PARTICIPACAO EM CONSORCIO PUBLICO	NC : 10030276	1.000,00
337170-0102.002 RATEIO PELA PARTICIPACAO EM CONSORCIO PUBLICO	NC : 10030277	8.020,00
317170-0102.002 RATEIO PELA PARTICIPACAO EM CONSORCIO PUBLICO	NC : 10030278	600,00
317170-0102.002 RATEIO PELA PARTICIPACAO EM CONSORCIO PUBLICO	NC : 10030279	5.000,00
317170-0102.002 RATEIO PELA PARTICIPACAO EM CONSORCIO PUBLICO	NC : 10030280	4.450,00
	Soma da Unidade:	**468.490,13**
70001 FUNDO MUNICIPAL DE ASSISTÊNCIA SOCIAL		
2053 MANUTENÇÃO DA ASSISTÊNCIA SOCIAL		
339039-0100.000 OUTROS SERVICOS DE TERCEIROS - PESSOA JURIDICA	NC : 10030014	1.500,00
339039-0100.000 OUTROS SERVICOS DE TERCEIROS - PESSOA JURIDICA	NC : 10030041	700,00
339030-0100.000 MATERIAL DE CONSUMO	NC : 10030142	4.020,00
339032-0100.000 Material, Bem ou Servico para Distribuicao Gratuita	NC : 10030151	1.007,49
339032-0100.000 Material, Bem ou Servico para Distribuicao Gratuita	NC : 10030152	418,47

Nº de autenticação: E2527E293A-C3CA19075F-5DE50A456D-A817B77CB1

ESTADO DA BAHIA
MUNICIPIO DE ENCRUZILHADA
CONSOLIDADO

CNPJ: 13907373000192

DECRETO 14/2022 **Outubro / 2022**

339032-0100.000 Material, Bem ou Servico para Distribuicao Gratuita	NC : 10030153	1,00
339032-0100.000 Material, Bem ou Servico para Distribuicao Gratuita	NC : 10030154	1,28
339032-0100.000 Material, Bem ou Servico para Distribuicao Gratuita	NC : 10030155	104,00
339032-0100.000 Material, Bem ou Servico para Distribuicao Gratuita	NC : 10030156	0,40
339032-0100.000 Material, Bem ou Servico para Distribuicao Gratuita	NC : 10030157	1,00
339032-0100.000 Material, Bem ou Servico para Distribuicao Gratuita	NC : 10030158	159,40
339032-0100.000 Material, Bem ou Servico para Distribuicao Gratuita	NC : 10030159	200,00
339032-0100.000 Material, Bem ou Servico para Distribuicao Gratuita	NC : 10030160	685,90
339032-0100.000 Material, Bem ou Servico para Distribuicao Gratuita	NC : 10030161	192,30
339032-0100.000 Material, Bem ou Servico para Distribuicao Gratuita	NC : 10030162	318,52
339032-0100.000 Material, Bem ou Servico para Distribuicao Gratuita	NC : 10030163	304,24
339032-0100.000 Material, Bem ou Servico para Distribuicao Gratuita	NC : 10030164	1.289,00
339032-0100.000 Material, Bem ou Servico para Distribuicao Gratuita	NC : 10030165	1,00
339032-0100.000 Material, Bem ou Servico para Distribuicao Gratuita	NC : 10030166	1,00
339032-0100.000 Material, Bem ou Servico para Distribuicao Gratuita	NC : 10030167	217,24
339032-0100.000 Material, Bem ou Servico para Distribuicao Gratuita	NC : 10030168	501,00
339032-0100.000 Material, Bem ou Servico para Distribuicao Gratuita	NC : 10030169	2,00
339032-0100.000 Material, Bem ou Servico para Distribuicao Gratuita	NC : 10030170	611,00
339032-0100.000 Material, Bem ou Servico para Distribuicao Gratuita	NC : 10030171	760,00
339032-0100.000 Material, Bem ou Servico para Distribuicao Gratuita	NC : 10030172	3.074,60
339032-0100.000 Material, Bem ou Servico para Distribuicao Gratuita	NC : 10030173	4.400,00
339030-0100.000 MATERIAL DE CONSUMO	NC : 10030204	7.018,12
339030-0100.000 MATERIAL DE CONSUMO	NC : 10030213	285,00
339030-0100.000 MATERIAL DE CONSUMO	NC : 10030217	2.230,00
339030-0100.000 MATERIAL DE CONSUMO	NC : 10030227	2.000,00
339036-0100.000 OUTROS SERVICOS DE TERCEIROS - PESSOA FISICA	NC : 10030248	350,00
319004-0100.000 CONTRATACAO POR TEMPO DETERMINADO	NC : 10030312	23.000,00
319011-0100.000 VENCIMENTOS E VANTAGENS FIXAS - PESSOAL CIVIL	NC : 10030340	700,00
319011-0100.000 VENCIMENTOS E VANTAGENS FIXAS - PESSOAL CIVIL	NC : 10030341	559,00
319004-0100.000 CONTRATACAO POR TEMPO DETERMINADO	NC : 10030342	23.889,48
319011-0100.000 VENCIMENTOS E VANTAGENS FIXAS - PESSOAL CIVIL	NC : 10030346	3.948,90
339039-0100.000 OUTROS SERVICOS DE TERCEIROS - PESSOA JURIDICA	NC : 10030349	600,00
2055 MANUTENÇÃO DO CONSELHO TUTELAR		
339036-0100.000 OUTROS SERVICOS DE TERCEIROS - PESSOA FISICA	NC : 10030249	500,00
2057 GESTÃO DE AÇÕES DO BENEFICIO EVENTUAL		
339048-0100.000 OUTROS AUXILIOS FINANCEIROS A PESSOA FISICA	NC : 10030286	6.600,00
339048-0100.000 OUTROS AUXILIOS FINANCEIROS A PESSOA FISICA	NC : 10030313	800,00
2061 BLOCO DE GESTÃO DO BOLSA FAMÍLIA - IGD PBF		
339036-0129.029 OUTROS SERVICOS DE TERCEIROS - PESSOA FISICA	NC : 10030250	1.500,00
339036-0129.029 OUTROS SERVICOS DE TERCEIROS - PESSOA FISICA	NC : 10030251	1.487,94
2063 MANUTENÇÃO DO PROGRAMA PRIMEIRA INFÂNCIA (CRIANÇA FELIZ/SUAS)		
339039-0129.029 OUTROS SERVICOS DE TERCEIROS - PESSOA JURIDICA	NC : 10030329	13.330,00
2064 MANUTENÇÃO DAS AÇÕES DE PROTEÇÃO SOCIAL BÁSICA		
339036-0129.029 OUTROS SERVICOS DE TERCEIROS - PESSOA FISICA	NC : 10030198	1.200,00
339036-0129.029 OUTROS SERVICOS DE TERCEIROS - PESSOA FISICA	NC : 10030252	3.808,50
339036-0129.029 OUTROS SERVICOS DE TERCEIROS - PESSOA FISICA	NC : 10030253	1.993,00
339036-0129.029 OUTROS SERVICOS DE TERCEIROS - PESSOA FISICA	NC : 10030254	1.600,00
319004-0129.029 CONTRATACAO POR TEMPO DETERMINADO	NC : 10030343	1.196,82
319011-0129.029 VENCIMENTOS E VANTAGENS FIXAS - PESSOAL CIVIL	NC : 10030344	1.800,00
319011-0129.029 VENCIMENTOS E VANTAGENS FIXAS - PESSOAL CIVIL	NC : 10030345	1.800,00
319004-0129.029 CONTRATACAO POR TEMPO DETERMINADO	NC : 10030347	11.532,96
319004-0129.029 CONTRATACAO POR TEMPO DETERMINADO	NC : 10030348	2.811,67

Nº de autenticação: E2527E293A-C3CA19075F-5DE50A456D-A817B77CB1

ESTADO DA BAHIA
MUNICIPIO DE ENCRUZILHADA
CONSOLIDADO

CNPJ: 13907373000192

DECRETO 14/2022 **Outubro / 2022**

	Soma da Unidade:	**137.012,23**
80001 SECRETARIA MUNICIPAL DE OBRAS, URBANISMO E SERV. PÚBLICO		
2066 MANUTENÇÃO DA SEC. DE OBRAS, URBANISMO E SERV. PÚBLICOS		
339030-0100.000 MATERIAL DE CONSUMO	NC : 10030001	4.300,00
339030-0142.042 MATERIAL DE CONSUMO	NC : 10030003	7.500,00
339030-0142.042 MATERIAL DE CONSUMO	NC : 10030023	7.560,00
339030-0100.000 MATERIAL DE CONSUMO	NC : 10030032	20.000,00
339030-0142.042 MATERIAL DE CONSUMO	NC : 10030033	13.000,00
339030-0100.000 MATERIAL DE CONSUMO	NC : 10030141	5.300,00
339036-0100.000 OUTROS SERVICOS DE TERCEIROS - PESSOA FISICA	NC : 10030196	2.632,00
339036-0100.000 OUTROS SERVICOS DE TERCEIROS - PESSOA FISICA	NC : 10030197	2.632,00
339030-0100.000 MATERIAL DE CONSUMO	NC : 10030206	5.600,00
339036-0100.000 OUTROS SERVICOS DE TERCEIROS - PESSOA FISICA	NC : 10030214	1.600,00
339036-0100.000 OUTROS SERVICOS DE TERCEIROS - PESSOA FISICA	NC : 10030221	8.500,00
339030-0100.000 MATERIAL DE CONSUMO	NC : 10030230	5.000,00
339030-0100.000 MATERIAL DE CONSUMO	NC : 10030231	9.500,00
339030-0100.000 MATERIAL DE CONSUMO	NC : 10030232	5.000,00
339030-0100.000 MATERIAL DE CONSUMO	NC : 10030265	47.805,34
339030-0100.000 MATERIAL DE CONSUMO	NC : 10030274	800,00
339030-0142.042 MATERIAL DE CONSUMO	NC : 10030282	40.116,00
339036-0100.000 OUTROS SERVICOS DE TERCEIROS - PESSOA FISICA	NC : 10030291	500,00
339036-0100.000 OUTROS SERVICOS DE TERCEIROS - PESSOA FISICA	NC : 10030292	2.500,00
339036-0100.000 OUTROS SERVICOS DE TERCEIROS - PESSOA FISICA	NC : 10030293	600,00
339030-0100.000 MATERIAL DE CONSUMO	NC : 10030300	2.560,00
339030-0100.000 MATERIAL DE CONSUMO	NC : 10030301	1.300,00
319011-0100.000 VENCIMENTOS E VANTAGENS FIXAS - PESSOAL CIVIL	NC : 10030320	43.511,67
339039-0100.000 OUTROS SERVICOS DE TERCEIROS - PESSOA JURIDICA	NC : 10030322	55.000,00
339039-0100.000 OUTROS SERVICOS DE TERCEIROS - PESSOA JURIDICA	NC : 10030324	20.000,00
339036-0100.000 OUTROS SERVICOS DE TERCEIROS - PESSOA FISICA	NC : 10030325	2.106,00
2069 MANUTENÇÃO DA LIMPEZA PÚBLICA		
339039-0100.000 OUTROS SERVICOS DE TERCEIROS - PESSOA JURIDICA	NC : 10030011	118.000,00
339039-0100.000 OUTROS SERVICOS DE TERCEIROS - PESSOA JURIDICA	NC : 10030018	2.000,00
319011-0100.000 VENCIMENTOS E VANTAGENS FIXAS - PESSOAL CIVIL	NC : 10030321	100.000,00
2073 MANUTENÇÃO DE RUAS, PRAÇAS E JARDINS		
319004-0100.000 CONTRATACAO POR TEMPO DETERMINADO	NC : 10030022	1.210,28
339036-0100.000 OUTROS SERVICOS DE TERCEIROS - PESSOA FISICA	NC : 10030026	5.000,00
339030-0100.000 MATERIAL DE CONSUMO	NC : 10030140	5.000,00
2076 MANUTENÇÃO DA ILUMINAÇÃO PUBLICA		
339030-0100.000 MATERIAL DE CONSUMO	NC : 10030228	5.000,00
	Soma da Unidade:	**551.133,29**
90001 SECRETARIA MUNICIPAL DE TRANSPORTE		
2079 MANUTENÇÃO DA SECRETARIA DE TRANSPORTES		
339039-0100.000 OUTROS SERVICOS DE TERCEIROS - PESSOA JURIDICA	NC : 10030019	4.100,00
339039-0100.000 OUTROS SERVICOS DE TERCEIROS - PESSOA JURIDICA	NC : 10030021	1.300,00
339030-0100.000 MATERIAL DE CONSUMO	NC : 10030034	12.000,00
339039-0100.000 OUTROS SERVICOS DE TERCEIROS - PESSOA JURIDICA	NC : 10030044	26.700,00
339039-0100.000 OUTROS SERVICOS DE TERCEIROS - PESSOA JURIDICA	NC : 10030045	5.700,00
339039-0100.000 OUTROS SERVICOS DE TERCEIROS - PESSOA JURIDICA	NC : 10030046	9.000,00
339039-0100.000 OUTROS SERVICOS DE TERCEIROS - PESSOA JURIDICA	NC : 10030055	100,00
339039-0100.000 OUTROS SERVICOS DE TERCEIROS - PESSOA JURIDICA	NC : 10030056	4.994,00

Nº de autenticação: E2527E293A-C3CA19075F-5DE50A456D-A817B77CB1

ESTADO DA BAHIA
MUNICIPIO DE ENCRUZILHADA
CONSOLIDADO

CNPJ: 13907373000192

DECRETO 14/2022 **Outubro / 2022**

339039-0100.000 OUTROS SERVICOS DE TERCEIROS - PESSOA JURIDICA	NC : 10030057	480,00
339039-0100.000 OUTROS SERVICOS DE TERCEIROS - PESSOA JURIDICA	NC : 10030058	999,00
339039-0100.000 OUTROS SERVICOS DE TERCEIROS - PESSOA JURIDICA	NC : 10030059	630,00
339039-0100.000 OUTROS SERVICOS DE TERCEIROS - PESSOA JURIDICA	NC : 10030060	560,00
339039-0100.000 OUTROS SERVICOS DE TERCEIROS - PESSOA JURIDICA	NC : 10030062	1.710,00
339039-0100.000 OUTROS SERVICOS DE TERCEIROS - PESSOA JURIDICA	NC : 10030065	914,00
339039-0100.000 OUTROS SERVICOS DE TERCEIROS - PESSOA JURIDICA	NC : 10030070	2.000,00
339039-0100.000 OUTROS SERVICOS DE TERCEIROS - PESSOA JURIDICA	NC : 10030073	460,00
339039-0100.000 OUTROS SERVICOS DE TERCEIROS - PESSOA JURIDICA	NC : 10030075	790,00
339039-0100.000 OUTROS SERVICOS DE TERCEIROS - PESSOA JURIDICA	NC : 10030077	2.030,00
339039-0100.000 OUTROS SERVICOS DE TERCEIROS - PESSOA JURIDICA	NC : 10030079	4.400,00
339039-0100.000 OUTROS SERVICOS DE TERCEIROS - PESSOA JURIDICA	NC : 10030084	4.540,00
339030-0100.000 MATERIAL DE CONSUMO	NC : 10030125	1,00
339030-0100.000 MATERIAL DE CONSUMO	NC : 10030126	1,00
339030-0100.000 MATERIAL DE CONSUMO	NC : 10030127	1,00
339030-0100.000 MATERIAL DE CONSUMO	NC : 10030128	1,00
339030-0100.000 MATERIAL DE CONSUMO	NC : 10030129	1,00
339030-0100.000 MATERIAL DE CONSUMO	NC : 10030130	0,44
339030-0100.000 MATERIAL DE CONSUMO	NC : 10030131	1,00
339030-0100.000 MATERIAL DE CONSUMO	NC : 10030132	38,57
339030-0100.000 MATERIAL DE CONSUMO	NC : 10030133	2.029,00
339030-0100.000 MATERIAL DE CONSUMO	NC : 10030134	1,00
339030-0100.000 MATERIAL DE CONSUMO	NC : 10030135	6.000,00
339030-0100.000 MATERIAL DE CONSUMO	NC : 10030136	1.830,00
339036-0100.000 OUTROS SERVICOS DE TERCEIROS - PESSOA FISICA	NC : 10030195	2.106,00
339030-0100.000 MATERIAL DE CONSUMO	NC : 10030201	20.000,00
339036-0100.000 OUTROS SERVICOS DE TERCEIROS - PESSOA FISICA	NC : 10030222	1.270,00
339039-0100.000 OUTROS SERVICOS DE TERCEIROS - PESSOA JURIDICA	NC : 10030234	5.800,00
	Soma da Unidade:	**122.488,01**

91001 ENCARGOS GERAIS DO MUNICÍPIO

1011 ENCARGOS GERAIS DO MUNICIPIO

469071-0100.000 PRINCIPAL DA DIVIDA CONTRATUAL RESGATADA	NC : 10030177	162,31
469071-0100.000 PRINCIPAL DA DIVIDA CONTRATUAL RESGATADA	NC : 10030178	12.805,20
469071-0100.000 PRINCIPAL DA DIVIDA CONTRATUAL RESGATADA	NC : 10030179	6,00
469071-0100.000 PRINCIPAL DA DIVIDA CONTRATUAL RESGATADA	NC : 10030180	50,00
469071-0100.000 PRINCIPAL DA DIVIDA CONTRATUAL RESGATADA	NC : 10030181	61,50
469071-0100.000 PRINCIPAL DA DIVIDA CONTRATUAL RESGATADA	NC : 10030182	50,00
469071-0100.000 PRINCIPAL DA DIVIDA CONTRATUAL RESGATADA	NC : 10030183	4,49
469071-0100.000 PRINCIPAL DA DIVIDA CONTRATUAL RESGATADA	NC : 10030184	72,00
469071-0100.000 PRINCIPAL DA DIVIDA CONTRATUAL RESGATADA	NC : 10030185	3.062,50
469071-0100.000 PRINCIPAL DA DIVIDA CONTRATUAL RESGATADA	NC : 10030186	3.121,92
469071-0100.000 PRINCIPAL DA DIVIDA CONTRATUAL RESGATADA	NC : 10030187	5.450,00
469071-0100.000 PRINCIPAL DA DIVIDA CONTRATUAL RESGATADA	NC : 10030188	400,00
469071-0100.000 PRINCIPAL DA DIVIDA CONTRATUAL RESGATADA	NC : 10030189	729,20
469071-0100.000 PRINCIPAL DA DIVIDA CONTRATUAL RESGATADA	NC : 10030190	10.000,00
469071-0100.000 PRINCIPAL DA DIVIDA CONTRATUAL RESGATADA	NC : 10030191	160,00
469071-0100.000 PRINCIPAL DA DIVIDA CONTRATUAL RESGATADA	NC : 10030192	1.663,51
469071-0100.000 PRINCIPAL DA DIVIDA CONTRATUAL RESGATADA	NC : 10030193	7.200,00
469071-0100.000 PRINCIPAL DA DIVIDA CONTRATUAL RESGATADA	NC : 10030194	1.200,00
469071-0100.000 PRINCIPAL DA DIVIDA CONTRATUAL RESGATADA	NC : 10030326	12.200,00
469071-0100.000 PRINCIPAL DA DIVIDA CONTRATUAL RESGATADA	NC : 10030331	24.740,37
469071-0100.000 PRINCIPAL DA DIVIDA CONTRATUAL RESGATADA	NC : 10030332	41.727,45
469071-0100.000 PRINCIPAL DA DIVIDA CONTRATUAL RESGATADA	NC : 10030356	50.000,00

Nº de autenticação: E2527E293A-C3CA19075F-5DE50A456D-A817B77CB1

ESTADO DA BAHIA
MUNICIPIO DE ENCRUZILHADA
CONSOLIDADO

CNPJ: 13907373000192

DECRETO 14/2022 **Outubro / 2022**

2010 CONTRIB. P FORMAÇÃO DO PATRIM. SERV.PUBLICO

339047-0100.000 OBRIGACOES TRIBUTARIAS E CONTRIBUTIVAS	NC : 10030323	25.000,00
	Soma da Unidade:	**199.866,45**
	Total:	**1.996.346,35**

Art. 2o. - Para fazer face ao Crédito aberto no artigo 1o., utilizar-se-á os recursos de anulação total e/ou parcial de dotações, de acordo com o previsto no Art. 43, parágrafo 1o. da Lei 4.320/64, conforme discriminação abaixo:

10001 SECRETARIA MUNICIPAL DE AGRICULTURA

2003 PROGRAMA DE PRODUÇÃO VEGETAL

339039-0100.000 OUTROS SERVICOS DE TERCEIROS - PESSOA JURIDICA	NC : 10030361	99,00

2004 MANUTENÇÃO DA SECRETARIA DE AGRICULTURA

339039-0100.000 OUTROS SERVICOS DE TERCEIROS - PESSOA JURIDICA	NC : 10030351	192,22
339039-0100.000 OUTROS SERVICOS DE TERCEIROS - PESSOA JURIDICA	NC : 10030365	1.000,00
	Soma da Unidade:	**1.291,22**

20001 GABINETE

2006 MANUTENÇÃO DA ASSESSORIA JURÍDICA

339036-0100.000 OUTROS SERVICOS DE TERCEIROS - PESSOA FISICA	NC : 10030362	99,00

2007 MANUTENÇÃO DOS SERVIÇOS DO GABINETE DO PREFEITO

339014-0100.000 DIARIAS - PESSOAL CIVIL	NC : 10030185	3.062,50
339039-0100.000 OUTROS SERVICOS DE TERCEIROS - PESSOA JURIDICA	NC : 10030294	700,00
339039-0100.000 OUTROS SERVICOS DE TERCEIROS - PESSOA JURIDICA	NC : 10030295	1.890,00
339039-0100.000 OUTROS SERVICOS DE TERCEIROS - PESSOA JURIDICA	NC : 10030358	210,00

2074 MANUTENÇÃO DO SETOR DE SEGURANÇA PUBLICA

319011-0100.000 VENCIMENTOS E VANTAGENS FIXAS - PESSOAL CIVIL	NC : 10030200	6.000,00
319004-0100.000 CONTRATACAO POR TEMPO DETERMINADO	NC : 10030256	14.000,00
339036-0100.000 OUTROS SERVICOS DE TERCEIROS - PESSOA FISICA	NC : 10030357	400,00
	Soma da Unidade:	**26.361,50**

40001 SECRETARIA MUNICIPAL DE ADMINISTRAÇÃO

2012 MANUTENÇÃO DOS SERVIÇOS DA ADMINISTRAÇÃO

339039-0100.000 OUTROS SERVICOS DE TERCEIROS - PESSOA JURIDICA	NC : 10030051	1.100,00
339030-0100.000 MATERIAL DE CONSUMO	NC : 10030052	2.140,00
319004-0100.000 CONTRATACAO POR TEMPO DETERMINADO	NC : 10030199	16.001,00
339030-0100.000 MATERIAL DE CONSUMO	NC : 10030269	800,00
339039-0100.000 OUTROS SERVICOS DE TERCEIROS - PESSOA JURIDICA	NC : 10030270	40,00
339036-0100.000 OUTROS SERVICOS DE TERCEIROS - PESSOA FISICA	NC : 10030271	50,00
339039-0100.000 OUTROS SERVICOS DE TERCEIROS - PESSOA JURIDICA	NC : 10030279	5.000,00
339035-0100.000 SERVICOS DE CONSULTORIA	NC : 10030280	4.450,00
319004-0100.000 CONTRATACAO POR TEMPO DETERMINADO	NC : 10030287	11.000,00
319013-0144.044 OBRIGACOES PATRONAIS	NC : 10030288	1.000,00
339039-0100.000 OUTROS SERVICOS DE TERCEIROS - PESSOA JURIDICA	NC : 10030289	2.200,00
339039-0100.000 OUTROS SERVICOS DE TERCEIROS - PESSOA JURIDICA	NC : 10030296	1.008,00
339092-0100.000 DESPESAS DE EXERCICIOS ANTERIORES	NC : 10030297	619,81
319004-0100.000 CONTRATACAO POR TEMPO DETERMINADO	NC : 10030343	1.196,82
319004-0100.000 CONTRATACAO POR TEMPO DETERMINADO	NC : 10030344	1.800,00
319004-0100.000 CONTRATACAO POR TEMPO DETERMINADO	NC : 10030345	1.800,00
319004-0100.000 CONTRATACAO POR TEMPO DETERMINADO	NC : 10030350	9.000,00
339030-0100.000 MATERIAL DE CONSUMO	NC : 10030363	105,00
	Soma da Unidade:	**59.310,63**

Nº de autenticação: E2527E293A-C3CA19075F-5DE50A456D-A817B77CB1

ESTADO DA BAHIA
MUNICIPIO DE ENCRUZILHADA
CONSOLIDADO

CNPJ: 13907373000192

DECRETO 14/2022 **Outubro / 2022**

50002 FUNDO MUNICIPAL DE EDUCAÇÃO

1018 CONST. AMPLIAÇÃO E REF. DE PRÉDIOS ESCOLARES - 30% E 25%

449051-0119.019 OBRAS E INSTALACOES	NC : 10030277	8.020,00
449051-0119.019 OBRAS E INSTALACOES	NC : 10030278	600,00

1019 EQUIPAMENTOS PARA EDUCAÇÃO BÁSICA

449052-0119.019 EQUIPAMENTOS E MATERIAL PERMANENTE	NC : 10030176	5.221,00
449052-0101.001 EQUIPAMENTOS E MATERIAL PERMANENTE	NC : 10030305	21,00
449052-0144.044 EQUIPAMENTOS E MATERIAL PERMANENTE	NC : 10030306	1.000,00
449052-0115.015 EQUIPAMENTOS E MATERIAL PERMANENTE	NC : 10030364	99,00

2013 MANUTENÇÃO DA SECRETARIA DE EDUCAÇÃO

339030-0101.001 MATERIAL DE CONSUMO	NC : 10030053	560,00
339035-0101.001 SERVICOS DE CONSULTORIA	NC : 10030054	900,00
339039-0101.001 OUTROS SERVICOS DE TERCEIROS - PESSOA JURIDICA	NC : 10030186	3.121,92
339030-0101.001 MATERIAL DE CONSUMO	NC : 10030281	1.079,00
339039-0101.001 OUTROS SERVICOS DE TERCEIROS - PESSOA JURIDICA	NC : 10030290	2.960,00
339039-0101.001 OUTROS SERVICOS DE TERCEIROS - PESSOA JURIDICA	NC : 10030291	500,00
339035-0101.001 SERVICOS DE CONSULTORIA	NC : 10030309	80,00
339030-0101.001 MATERIAL DE CONSUMO	NC : 10030310	50,00
339039-0101.001 OUTROS SERVICOS DE TERCEIROS - PESSOA JURIDICA	NC : 10030314	2.850,00

2022 MANUTENÇÃO DA EDUCAÇÃO BÁSICA - FUNDEB 30%

319004-0119.019 CONTRATACAO POR TEMPO DETERMINADO	NC : 10030001	4.300,00
319004-0119.019 CONTRATACAO POR TEMPO DETERMINADO	NC : 10030004	2.791,00
319004-0119.019 CONTRATACAO POR TEMPO DETERMINADO	NC : 10030029	3.700,00
319004-0119.019 CONTRATACAO POR TEMPO DETERMINADO	NC : 10030038	16.000,00
319004-0119.019 CONTRATACAO POR TEMPO DETERMINADO	NC : 10030039	18.000,00
319004-0119.019 CONTRATACAO POR TEMPO DETERMINADO	NC : 10030040	8.400,00
319004-0119.019 CONTRATACAO POR TEMPO DETERMINADO	NC : 10030041	700,00
319004-0119.019 CONTRATACAO POR TEMPO DETERMINADO	NC : 10030042	25.000,00
319004-0119.019 CONTRATACAO POR TEMPO DETERMINADO	NC : 10030043	5.200,00
319004-0119.019 CONTRATACAO POR TEMPO DETERMINADO	NC : 10030044	26.700,00
339036-0119.019 OUTROS SERVICOS DE TERCEIROS - PESSOA FISICA	NC : 10030047	90,00
319004-0119.019 CONTRATACAO POR TEMPO DETERMINADO	NC : 10030048	50,00
319011-0119.019 VENCIMENTOS E VANTAGENS FIXAS - PESSOAL CIVIL	NC : 10030139	11.000,00
319011-0119.019 VENCIMENTOS E VANTAGENS FIXAS - PESSOAL CIVIL	NC : 10030140	5.000,00
319011-0119.019 VENCIMENTOS E VANTAGENS FIXAS - PESSOAL CIVIL	NC : 10030141	5.300,00
319011-0119.019 VENCIMENTOS E VANTAGENS FIXAS - PESSOAL CIVIL	NC : 10030142	4.020,00
319011-0119.019 VENCIMENTOS E VANTAGENS FIXAS - PESSOAL CIVIL	NC : 10030143	10.100,00
319011-0119.019 VENCIMENTOS E VANTAGENS FIXAS - PESSOAL CIVIL	NC : 10030144	2.570,00
339039-0119.019 OUTROS SERVICOS DE TERCEIROS - PESSOA JURIDICA	NC : 10030145	680,00
339030-0119.019 MATERIAL DE CONSUMO	NC : 10030146	535,84
339030-0119.019 MATERIAL DE CONSUMO	NC : 10030174	12.919,76
339030-0119.019 MATERIAL DE CONSUMO	NC : 10030311	635,34
319004-0119.019 CONTRATACAO POR TEMPO DETERMINADO	NC : 10030333	8.000,00

2024 MANUTENÇÃO DA EDUCAÇÃO BÁSICA - FUNDEB 70%

319011-0118.018 VENCIMENTOS E VANTAGENS FIXAS - PESSOAL CIVIL	NC : 10030010	14.800,00
319011-0118.018 VENCIMENTOS E VANTAGENS FIXAS - PESSOAL CIVIL	NC : 10030011	118.000,00
319011-0118.018 VENCIMENTOS E VANTAGENS FIXAS - PESSOAL CIVIL	NC : 10030012	4.300,00
319011-0118.018 VENCIMENTOS E VANTAGENS FIXAS - PESSOAL CIVIL	NC : 10030013	2.000,00
319011-0118.018 VENCIMENTOS E VANTAGENS FIXAS - PESSOAL CIVIL	NC : 10030014	1.500,00
319011-0118.018 VENCIMENTOS E VANTAGENS FIXAS - PESSOAL CIVIL	NC : 10030015	3.000,00
319011-0118.018 VENCIMENTOS E VANTAGENS FIXAS - PESSOAL CIVIL	NC : 10030016	19.000,00
319011-0118.018 VENCIMENTOS E VANTAGENS FIXAS - PESSOAL CIVIL	NC : 10030017	15.000,00

Nº de autenticação: E2527E293A-C3CA19075F-5DE50A456D-A817B77CB1

ESTADO DA BAHIA
MUNICIPIO DE ENCRUZILHADA
CONSOLIDADO

CNPJ: 13907373000192

DECRETO 14/2022 **Outubro / 2022**

319011-0118.018 VENCIMENTOS E VANTAGENS FIXAS - PESSOAL CIVIL	NC : 10030018	2.000,00
319011-0118.018 VENCIMENTOS E VANTAGENS FIXAS - PESSOAL CIVIL	NC : 10030019	4.100,00
319011-0118.018 VENCIMENTOS E VANTAGENS FIXAS - PESSOAL CIVIL	NC : 10030020	11.580,00
319011-0118.018 VENCIMENTOS E VANTAGENS FIXAS - PESSOAL CIVIL	NC : 10030021	1.300,00
319011-0118.018 VENCIMENTOS E VANTAGENS FIXAS - PESSOAL CIVIL	NC : 10030022	1.210,28
319011-0118.018 VENCIMENTOS E VANTAGENS FIXAS - PESSOAL CIVIL	NC : 10030023	7.560,00
319011-0118.018 VENCIMENTOS E VANTAGENS FIXAS - PESSOAL CIVIL	NC : 10030024	4.400,00
319011-0118.018 VENCIMENTOS E VANTAGENS FIXAS - PESSOAL CIVIL	NC : 10030025	16.900,00
319011-0118.018 VENCIMENTOS E VANTAGENS FIXAS - PESSOAL CIVIL	NC : 10030026	5.000,00
319011-0118.018 VENCIMENTOS E VANTAGENS FIXAS - PESSOAL CIVIL	NC : 10030027	700,00
319011-0118.018 VENCIMENTOS E VANTAGENS FIXAS - PESSOAL CIVIL	NC : 10030028	25.700,00
319011-0118.018 VENCIMENTOS E VANTAGENS FIXAS - PESSOAL CIVIL	NC : 10030030	3.193,54
319011-0118.018 VENCIMENTOS E VANTAGENS FIXAS - PESSOAL CIVIL	NC : 10030031	13.000,00
319011-0118.018 VENCIMENTOS E VANTAGENS FIXAS - PESSOAL CIVIL	NC : 10030032	20.000,00
319011-0118.018 VENCIMENTOS E VANTAGENS FIXAS - PESSOAL CIVIL	NC : 10030033	13.000,00
319011-0118.018 VENCIMENTOS E VANTAGENS FIXAS - PESSOAL CIVIL	NC : 10030034	12.000,00
319011-0118.018 VENCIMENTOS E VANTAGENS FIXAS - PESSOAL CIVIL	NC : 10030035	10.000,00
319011-0118.018 VENCIMENTOS E VANTAGENS FIXAS - PESSOAL CIVIL	NC : 10030037	18.844,03
319011-0118.018 VENCIMENTOS E VANTAGENS FIXAS - PESSOAL CIVIL	NC : 10030319	81.030,33
319011-0118.018 VENCIMENTOS E VANTAGENS FIXAS - PESSOAL CIVIL	NC : 10030320	43.511,67
319011-0118.018 VENCIMENTOS E VANTAGENS FIXAS - PESSOAL CIVIL	NC : 10030321	100.000,00
319011-0118.018 VENCIMENTOS E VANTAGENS FIXAS - PESSOAL CIVIL	NC : 10030322	55.000,00
319011-0118.018 VENCIMENTOS E VANTAGENS FIXAS - PESSOAL CIVIL	NC : 10030323	25.000,00
319011-0118.018 VENCIMENTOS E VANTAGENS FIXAS - PESSOAL CIVIL	NC : 10030324	20.000,00
319004-0118.018 CONTRATACAO POR TEMPO DETERMINADO	NC : 10030326	12.200,00
319004-0118.018 CONTRATACAO POR TEMPO DETERMINADO	NC : 10030327	2.000,00
319004-0118.018 CONTRATACAO POR TEMPO DETERMINADO	NC : 10030328	2.000,00
319004-0118.018 CONTRATACAO POR TEMPO DETERMINADO	NC : 10030329	13.330,00
319004-0118.018 CONTRATACAO POR TEMPO DETERMINADO	NC : 10030330	300,00
319011-0118.018 VENCIMENTOS E VANTAGENS FIXAS - PESSOAL CIVIL	NC : 10030331	24.740,37
319004-0118.018 CONTRATACAO POR TEMPO DETERMINADO	NC : 10030332	41.727,45
2025 MANUTENÇÃO DA MERENDA ESCOLAR - PNAE		
339030-0100.000 MATERIAL DE CONSUMO	NC : 10030055	100,00
339030-0115.015 MATERIAL DE CONSUMO	NC : 10030056	4.994,00
339030-0115.015 MATERIAL DE CONSUMO	NC : 10030257	1.740,00
339030-0115.015 MATERIAL DE CONSUMO	NC : 10030266	15.611,13
2029 MANUTENÇÃO DO SALARIO EDUCAÇÃO - QSE		
339039-0104.004 OUTROS SERVICOS DE TERCEIROS - PESSOA JURIDICA	NC : 10030057	480,00
2033 MANUT. DOS SERVIÇOS DE DIFUSÃO CULTURAL		
339030-0110.010 MATERIAL DE CONSUMO	NC : 10030058	999,00
2035 MANUT. DOS SERVIÇOS RECREATIVOS E DESPORTIVOS		
339030-0100.000 MATERIAL DE CONSUMO	NC : 10030059	630,00
339036-0100.000 OUTROS SERVICOS DE TERCEIROS - PESSOA FISICA	NC : 10030359	80,00
	Soma da Unidade:	**992.315,66**
60001 FUNDO MUNICIPAL DE SAÚDE		
1026 CONST. AMP. REF. DE UNIDADE DE SAÚDE		
449051-0144.044 OBRAS E INSTALACOES	NC : 10030267	1.000,00
1027 REAPARELHAMENTO DO FUNDO MUNICIPAL DE SAÚDE		
449052-0144.044 EQUIPAMENTOS E MATERIAL PERMANENTE	NC : 10030308	1.000,00
2038 MANUTENÇÃO DOS SERV. TEC. ADMINISTRATIVOS DA SAÚDE		

Nº de autenticação: E2527E293A-C3CA19075F-5DE50A456D-A817B77CB1

ESTADO DA BAHIA
MUNICIPIO DE ENCRUZILHADA
CONSOLIDADO

CNPJ: 13907373000192

DECRETO 14/2022 **Outubro / 2022**

339048-0102.002 OUTROS AUXILIOS FINANCEIROS A PESSOA FISICA	NC : 10030002	10.000,00
339048-0102.002 OUTROS AUXILIOS FINANCEIROS A PESSOA FISICA	NC : 10030003	7.500,00
339030-0102.002 MATERIAL DE CONSUMO	NC : 10030060	560,00
339036-0102.002 OUTROS SERVICOS DE TERCEIROS - PESSOA FISICA	NC : 10030062	1.710,00
339093-0102.002 INDENIZACOES E RESTITUICOES	NC : 10030065	914,00
339039-0102.002 OUTROS SERVICOS DE TERCEIROS - PESSOA JURIDICA	NC : 10030067	200,00
339030-0102.002 MATERIAL DE CONSUMO	NC : 10030147	303,20
339092-0102.002 DESPESAS DE EXERCICIOS ANTERIORES	NC : 10030148	259,83
339048-0102.002 OUTROS AUXILIOS FINANCEIROS A PESSOA FISICA	NC : 10030173	4.400,00
339048-0102.002 OUTROS AUXILIOS FINANCEIROS A PESSOA FISICA	NC : 10030178	12.805,20
339036-0102.002 OUTROS SERVICOS DE TERCEIROS - PESSOA FISICA	NC : 10030179	6,00
339035-0102.002 SERVICOS DE CONSULTORIA	NC : 10030180	50,00
339030-0102.002 MATERIAL DE CONSUMO	NC : 10030181	61,50
339014-0102.002 DIARIAS - PESSOAL CIVIL	NC : 10030182	50,00
319092-0102.002 DESPESAS DE EXERCICIOS ANTERIORES	NC : 10030183	4,49
319004-0102.002 CONTRATACAO POR TEMPO DETERMINADO	NC : 10030232	5.000,00
319004-0102.002 CONTRATACAO POR TEMPO DETERMINADO	NC : 10030233	16.000,00
319004-0102.002 CONTRATACAO POR TEMPO DETERMINADO	NC : 10030234	5.800,00
319004-0102.002 CONTRATACAO POR TEMPO DETERMINADO	NC : 10030235	23.000,00
339030-0102.002 MATERIAL DE CONSUMO	NC : 10030237	800,00
339030-0102.002 MATERIAL DE CONSUMO	NC : 10030238	500,00
339030-0102.002 MATERIAL DE CONSUMO	NC : 10030239	400,00
339030-0102.002 MATERIAL DE CONSUMO	NC : 10030240	500,00
339030-0102.002 MATERIAL DE CONSUMO	NC : 10030241	500,00
339030-0102.002 MATERIAL DE CONSUMO	NC : 10030242	500,00
339039-0102.002 OUTROS SERVICOS DE TERCEIROS - PESSOA JURIDICA	NC : 10030260	4.170,90
319004-0102.002 CONTRATACAO POR TEMPO DETERMINADO	NC : 10030272	199,00
339030-0102.002 MATERIAL DE CONSUMO	NC : 10030273	2.000,00
339030-0102.002 MATERIAL DE CONSUMO	NC : 10030274	800,00
339030-0102.002 MATERIAL DE CONSUMO	NC : 10030275	80,00
339039-0102.002 OUTROS SERVICOS DE TERCEIROS - PESSOA JURIDICA	NC : 10030276	1.000,00
339030-0102.002 MATERIAL DE CONSUMO	NC : 10030307	4.420,89
339036-0102.002 OUTROS SERVICOS DE TERCEIROS - PESSOA FISICA	NC : 10030325	2.106,00
339039-0102.002 OUTROS SERVICOS DE TERCEIROS - PESSOA JURIDICA	NC : 10030349	600,00
319011-0102.002 VENCIMENTOS E VANTAGENS FIXAS - PESSOAL CIVIL	NC : 10030356	50.000,00
2040 MANUTENÇÃO DAS UNIDADES DE SAÚDE		
339030-0114.014 MATERIAL DE CONSUMO	NC : 10030070	2.000,00
339030-0114.014 MATERIAL DE CONSUMO	NC : 10030076	100,00
319013-0102.002 OBRIGACOES PATRONAIS	NC : 10030078	1,00
339030-0114.014 MATERIAL DE CONSUMO	NC : 10030184	72,00
2042 MANUTENÇÃO DE PROGRAMA DE ATENÇÃO BÁSICA - PAB FIXO		
319092-0114.014 DESPESAS DE EXERCICIOS ANTERIORES	NC : 10030045	5.700,00
319004-0114.014 CONTRATACAO POR TEMPO DETERMINADO	NC : 10030073	460,00
319011-0114.014 VENCIMENTOS E VANTAGENS FIXAS - PESSOAL CIVIL	NC : 10030075	790,00
339039-0114.014 OUTROS SERVICOS DE TERCEIROS - PESSOA JURIDICA	NC : 10030077	2.030,00
339092-0114.014 DESPESAS DE EXERCICIOS ANTERIORES	NC : 10030080	11,66
339039-0114.014 OUTROS SERVICOS DE TERCEIROS - PESSOA JURIDICA	NC : 10030081	8,57
339030-0114.014 MATERIAL DE CONSUMO	NC : 10030082	87,04
319013-0114.014 OBRIGACOES PATRONAIS	NC : 10030083	1,00
319011-0114.014 VENCIMENTOS E VANTAGENS FIXAS - PESSOAL CIVIL	NC : 10030085	10,00
319004-0114.014 CONTRATACAO POR TEMPO DETERMINADO	NC : 10030087	3,65
319011-0114.014 VENCIMENTOS E VANTAGENS FIXAS - PESSOAL CIVIL	NC : 10030195	2.106,00
319011-0114.014 VENCIMENTOS E VANTAGENS FIXAS - PESSOAL CIVIL	NC : 10030196	2.632,00
319011-0114.014 VENCIMENTOS E VANTAGENS FIXAS - PESSOAL CIVIL	NC : 10030197	2.632,00

Nº de autenticação: E2527E293A-C3CA19075F-5DE50A456D-A817B77CB1

ESTADO DA BAHIA
MUNICIPIO DE ENCRUZILHADA
CONSOLIDADO
CNPJ: 13907373000192

DECRETO 14/2022 **Outubro / 2022**

319011-0114.014 VENCIMENTOS E VANTAGENS FIXAS - PESSOAL CIVIL	NC : 10030198	1.200,00
319011-0114.014 VENCIMENTOS E VANTAGENS FIXAS - PESSOAL CIVIL	NC : 10030202	15.640,00
319011-0114.014 VENCIMENTOS E VANTAGENS FIXAS - PESSOAL CIVIL	NC : 10030220	3.500,00
319011-0114.014 VENCIMENTOS E VANTAGENS FIXAS - PESSOAL CIVIL	NC : 10030221	8.500,00
319011-0114.014 VENCIMENTOS E VANTAGENS FIXAS - PESSOAL CIVIL	NC : 10030222	1.270,00
319011-0114.014 VENCIMENTOS E VANTAGENS FIXAS - PESSOAL CIVIL	NC : 10030223	2.400,00
319011-0114.014 VENCIMENTOS E VANTAGENS FIXAS - PESSOAL CIVIL	NC : 10030224	11.000,00
319011-0114.014 VENCIMENTOS E VANTAGENS FIXAS - PESSOAL CIVIL	NC : 10030225	5.000,00
319011-0114.014 VENCIMENTOS E VANTAGENS FIXAS - PESSOAL CIVIL	NC : 10030226	5.600,00
319011-0114.014 VENCIMENTOS E VANTAGENS FIXAS - PESSOAL CIVIL	NC : 10030227	2.000,00
319011-0114.014 VENCIMENTOS E VANTAGENS FIXAS - PESSOAL CIVIL	NC : 10030228	5.000,00
319011-0114.014 VENCIMENTOS E VANTAGENS FIXAS - PESSOAL CIVIL	NC : 10030229	600,00
319011-0114.014 VENCIMENTOS E VANTAGENS FIXAS - PESSOAL CIVIL	NC : 10030230	5.000,00
339030-0114.014 MATERIAL DE CONSUMO	NC : 10030231	9.500,00
339030-0114.014 MATERIAL DE CONSUMO	NC : 10030258	3.806,05
319004-0114.014 CONTRATACAO POR TEMPO DETERMINADO	NC : 10030334	997,23
319011-0114.014 VENCIMENTOS E VANTAGENS FIXAS - PESSOAL CIVIL	NC : 10030335	15.944,00
2043 MANUTENÇÃO DE PROGRAMA AGENTES COMUNITÁRIOS - PACS		
319011-0114.014 VENCIMENTOS E VANTAGENS FIXAS - PESSOAL CIVIL	NC : 10030187	5.450,00
319011-0114.014 VENCIMENTOS E VANTAGENS FIXAS - PESSOAL CIVIL	NC : 10030201	20.000,00
319011-0114.014 VENCIMENTOS E VANTAGENS FIXAS - PESSOAL CIVIL	NC : 10030203	10.168,84
319011-0114.014 VENCIMENTOS E VANTAGENS FIXAS - PESSOAL CIVIL	NC : 10030204	7.018,12
319011-0114.014 VENCIMENTOS E VANTAGENS FIXAS - PESSOAL CIVIL	NC : 10030205	5.000,00
319011-0114.014 VENCIMENTOS E VANTAGENS FIXAS - PESSOAL CIVIL	NC : 10030206	5.600,00
319011-0114.014 VENCIMENTOS E VANTAGENS FIXAS - PESSOAL CIVIL	NC : 10030207	3.000,00
319011-0114.014 VENCIMENTOS E VANTAGENS FIXAS - PESSOAL CIVIL	NC : 10030208	731,14
319011-0114.014 VENCIMENTOS E VANTAGENS FIXAS - PESSOAL CIVIL	NC : 10030209	939,40
319011-0114.014 VENCIMENTOS E VANTAGENS FIXAS - PESSOAL CIVIL	NC : 10030210	285,00
319011-0114.014 VENCIMENTOS E VANTAGENS FIXAS - PESSOAL CIVIL	NC : 10030211	1.320,00
319011-0114.014 VENCIMENTOS E VANTAGENS FIXAS - PESSOAL CIVIL	NC : 10030212	590,00
319011-0114.014 VENCIMENTOS E VANTAGENS FIXAS - PESSOAL CIVIL	NC : 10030213	285,00
319011-0114.014 VENCIMENTOS E VANTAGENS FIXAS - PESSOAL CIVIL	NC : 10030214	1.600,00
319011-0114.014 VENCIMENTOS E VANTAGENS FIXAS - PESSOAL CIVIL	NC : 10030215	5.000,00
319011-0114.014 VENCIMENTOS E VANTAGENS FIXAS - PESSOAL CIVIL	NC : 10030216	985,00
319011-0114.014 VENCIMENTOS E VANTAGENS FIXAS - PESSOAL CIVIL	NC : 10030217	2.230,00
319011-0114.014 VENCIMENTOS E VANTAGENS FIXAS - PESSOAL CIVIL	NC : 10030218	1.685,00
319011-0114.014 VENCIMENTOS E VANTAGENS FIXAS - PESSOAL CIVIL	NC : 10030219	300,00
319011-0114.014 VENCIMENTOS E VANTAGENS FIXAS - PESSOAL CIVIL	NC : 10030265	47.805,34
2045 ASSISTÊNCIA MEDICA E SANITÁRIA		
339048-0114.014 OUTROS AUXILIOS FINANCEIROS A PESSOA FISICA	NC : 10030079	4.400,00
339048-0114.014 OUTROS AUXILIOS FINANCEIROS A PESSOA FISICA	NC : 10030091	100,00
339039-0114.014 OUTROS SERVICOS DE TERCEIROS - PESSOA JURIDICA	NC : 10030092	10,00
339030-0114.014 MATERIAL DE CONSUMO	NC : 10030094	1,00
319013-0114.014 OBRIGACOES PATRONAIS	NC : 10030096	1,00
319011-0114.014 VENCIMENTOS E VANTAGENS FIXAS - PESSOAL CIVIL	NC : 10030336	26.375,56
2047 MANUTENÇÃO DO PROGRAMA DE VIGILÂNCIA EM SAÚDE - TFVS		
319004-0114.014 CONTRATACAO POR TEMPO DETERMINADO	NC : 10030084	4.540,00
339039-0114.014 OUTROS SERVICOS DE TERCEIROS - PESSOA JURIDICA	NC : 10030097	1,00
339036-0114.014 OUTROS SERVICOS DE TERCEIROS - PESSOA FISICA	NC : 10030098	1,00
339030-0114.014 MATERIAL DE CONSUMO	NC : 10030099	1,00
319013-0114.014 OBRIGACOES PATRONAIS	NC : 10030100	1,00
319011-0114.014 VENCIMENTOS E VANTAGENS FIXAS - PESSOAL CIVIL	NC : 10030101	1,00
319004-0114.014 CONTRATACAO POR TEMPO DETERMINADO	NC : 10030102	7,58

Nº de autenticação: E2527E293A-C3CA19075F-5DE50A456D-A817B77CB1

ESTADO DA BAHIA
MUNICIPIO DE ENCRUZILHADA
CONSOLIDADO

CNPJ: 13907373000192

DECRETO 14/2022 **Outubro / 2022**

319004-0114.014 CONTRATACAO POR TEMPO DETERMINADO	NC : 10030337	21.665,22
2049 MANUTENÇÃO DO PROGRAMA DE SAÚDE BUCAL		
319004-0114.014 CONTRATACAO POR TEMPO DETERMINADO	NC : 10030236	5.000,00
319004-0114.014 CONTRATACAO POR TEMPO DETERMINADO	NC : 10030261	35.000,00
319004-0114.014 CONTRATACAO POR TEMPO DETERMINADO	NC : 10030338	7.143,92
319004-0114.014 CONTRATACAO POR TEMPO DETERMINADO	NC : 10030339	20.473,20
2051 MANUTENÇÃO DO CENTRO DE ATENÇÃO PSICOSSOCIAL - CAPS		
449052-0114.014 EQUIPAMENTOS E MATERIAL PERMANENTE	NC : 10030105	10,00
339039-0114.014 OUTROS SERVICOS DE TERCEIROS - PESSOA JURIDICA	NC : 10030106	5.727,00
319011-0114.014 VENCIMENTOS E VANTAGENS FIXAS - PESSOAL CIVIL	NC : 10030149	452,80
339030-0114.014 MATERIAL DE CONSUMO	NC : 10030150	2.790,00
319011-0114.014 VENCIMENTOS E VANTAGENS FIXAS - PESSOAL CIVIL	NC : 10030354	12.782,18
2052 CONSÓRCIO DE SAÚDE		
317170-0102.002 RATEIO PELA PARTICIPACAO EM CONSORCIO PUBLICO	NC : 10030243	500,00
317170-0102.002 RATEIO PELA PARTICIPACAO EM CONSORCIO PUBLICO	NC : 10030244	500,00
317170-0102.002 RATEIO PELA PARTICIPACAO EM CONSORCIO PUBLICO	NC : 10030245	1.000,00
317170-0102.002 RATEIO PELA PARTICIPACAO EM CONSORCIO PUBLICO	NC : 10030246	1.800,00
317170-0102.002 RATEIO PELA PARTICIPACAO EM CONSORCIO PUBLICO	NC : 10030247	1.200,00
317170-0102.002 RATEIO PELA PARTICIPACAO EM CONSORCIO PUBLICO	NC : 10030248	350,00
317170-0102.002 RATEIO PELA PARTICIPACAO EM CONSORCIO PUBLICO	NC : 10030249	500,00
317170-0102.002 RATEIO PELA PARTICIPACAO EM CONSORCIO PUBLICO	NC : 10030250	1.500,00
317170-0102.002 RATEIO PELA PARTICIPACAO EM CONSORCIO PUBLICO	NC : 10030251	1.487,94
	Soma da Unidade:	**550.118,45**
70001 FUNDO MUNICIPAL DE ASSISTÊNCIA SOCIAL		
2053 MANUTENÇÃO DA ASSISTÊNCIA SOCIAL		
339030-0100.000 MATERIAL DE CONSUMO	NC : 10030049	400,00
339030-0100.000 MATERIAL DE CONSUMO	NC : 10030050	2.300,00
319011-0100.000 VENCIMENTOS E VANTAGENS FIXAS - PESSOAL CIVIL	NC : 10030138	6.184,69
339014-0100.000 DIARIAS - PESSOAL CIVIL	NC : 10030171	760,00
339039-0100.000 OUTROS SERVICOS DE TERCEIROS - PESSOA JURIDICA	NC : 10030172	3.074,60
339032-0100.000 Material, Bem ou Servico para Distribuicao Gratuita	NC : 10030188	400,00
339030-0100.000 MATERIAL DE CONSUMO	NC : 10030262	2.300,00
339030-0100.000 MATERIAL DE CONSUMO	NC : 10030264	3.000,00
339030-0100.000 MATERIAL DE CONSUMO	NC : 10030268	90,00
2055 MANUTENÇÃO DO CONSELHO TUTELAR		
319011-0100.000 VENCIMENTOS E VANTAGENS FIXAS - PESSOAL CIVIL	NC : 10030046	9.000,00
319011-0100.000 VENCIMENTOS E VANTAGENS FIXAS - PESSOAL CIVIL	NC : 10030137	10.153,60
339036-0100.000 OUTROS SERVICOS DE TERCEIROS - PESSOA FISICA	NC : 10030175	2.501,00
2059 BLOCO DE PROTEÇÃO SOCIAL ESPECIAL - MÉDIA COMPLEXIDADE (CREAS)		
339030-0128.028 MATERIAL DE CONSUMO	NC : 10030169	2,00
339030-0129.029 MATERIAL DE CONSUMO	NC : 10030170	611,00
2061 BLOCO DE GESTÃO DO BOLSA FAMÍLIA - IGD PBF		
339039-0129.029 OUTROS SERVICOS DE TERCEIROS - PESSOA JURIDICA	NC : 10030136	1.830,00
319004-0129.029 CONTRATACAO POR TEMPO DETERMINADO	NC : 10030167	217,24
339036-0129.029 OUTROS SERVICOS DE TERCEIROS - PESSOA FISICA	NC : 10030168	501,00
339036-0129.029 OUTROS SERVICOS DE TERCEIROS - PESSOA FISICA	NC : 10030259	1.487,94
319004-0129.029 CONTRATACAO POR TEMPO DETERMINADO	NC : 10030342	23.889,48
2063 MANUTENÇÃO DO PROGRAMA PRIMEIRA INFÂNCIA (CRIANÇA FELIZ/SUAS)		
339030-0129.029 MATERIAL DE CONSUMO	NC : 10030135	6.000,00
319004-0129.029 CONTRATACAO POR TEMPO DETERMINADO	NC : 10030162	318,52

Nº de autenticação: E2527E293A-C3CA19075F-5DE50A456D-A817B77CB1

ESTADO DA BAHIA
MUNICIPIO DE ENCRUZILHADA
CONSOLIDADO

CNPJ: 13907373000192

DECRETO 14/2022 **Outubro / 2022**

319011-0129.029 VENCIMENTOS E VANTAGENS FIXAS - PESSOAL CIVIL	NC : 10030163	304,24
339039-0129.029 OUTROS SERVICOS DE TERCEIROS - PESSOA JURIDICA	NC : 10030164	1.289,00
339036-0129.029 OUTROS SERVICOS DE TERCEIROS - PESSOA FISICA	NC : 10030165	1,00
339034-0129.029 Outras Despesas de Pessoal decorrentes de Contratos de Terceirizacao	NC : 10030166	1,00
2064 MANUTENÇÃO DAS AÇÕES DE PROTEÇÃO SOCIAL BÁSICA		
449052-0129.029 EQUIPAMENTOS E MATERIAL PERMANENTE	NC : 10030121	4.546,00
449052-0128.028 EQUIPAMENTOS E MATERIAL PERMANENTE	NC : 10030122	1,00
339039-0129.029 OUTROS SERVICOS DE TERCEIROS - PESSOA JURIDICA	NC : 10030123	3.027,39
339036-0129.029 OUTROS SERVICOS DE TERCEIROS - PESSOA FISICA	NC : 10030124	7.379,00
339032-0129.029 Material, Bem ou Servico para Distribuicao Gratuita	NC : 10030159	200,00
339030-0128.028 MATERIAL DE CONSUMO	NC : 10030160	685,90
339030-0129.029 MATERIAL DE CONSUMO	NC : 10030161	192,30
339030-0129.029 MATERIAL DE CONSUMO	NC : 10030189	729,20
339030-0129.029 MATERIAL DE CONSUMO	NC : 10030286	6.600,00
319011-0129.029 VENCIMENTOS E VANTAGENS FIXAS - PESSOAL CIVIL	NC : 10030312	23.000,00
	Soma da Unidade:	**122.977,10**
80001 SECRETARIA MUNICIPAL DE OBRAS, URBANISMO E SERV. PÚBLICO		
1039 PAVIMENTAÇÃO DE RUAS E AVENIDAS - REC. CONV. PRÓPRIOS E FIE		
449051-0100.000 OBRAS E INSTALACOES	NC : 10030156	0,40
449051-0116.016 OBRAS E INSTALACOES	NC : 10030157	1,00
449051-0124.024 OBRAS E INSTALACOES	NC : 10030158	159,40
2066 MANUTENÇÃO DA SEC. DE OBRAS, URBANISMO E SERV. PÚBLICOS		
339030-0142.042 MATERIAL DE CONSUMO	NC : 10030036	13.796,57
319004-0100.000 CONTRATACAO POR TEMPO DETERMINADO	NC : 10030130	0,44
319013-0100.000 OBRIGACOES PATRONAIS	NC : 10030131	1,00
339039-0142.042 OUTROS SERVICOS DE TERCEIROS - PESSOA JURIDICA	NC : 10030132	38,57
339039-0100.000 OUTROS SERVICOS DE TERCEIROS - PESSOA JURIDICA	NC : 10030133	2.029,00
339030-0116.016 MATERIAL DE CONSUMO	NC : 10030134	1,00
339030-0100.000 MATERIAL DE CONSUMO	NC : 10030151	1.007,49
339030-0142.042 MATERIAL DE CONSUMO	NC : 10030152	418,47
339092-0100.000 DESPESAS DE EXERCICIOS ANTERIORES	NC : 10030153	1,00
339039-0116.016 OUTROS SERVICOS DE TERCEIROS - PESSOA JURIDICA	NC : 10030154	1,28
339036-0100.000 OUTROS SERVICOS DE TERCEIROS - PESSOA FISICA	NC : 10030155	104,00
339030-0100.000 MATERIAL DE CONSUMO	NC : 10030177	162,31
319004-0100.000 CONTRATACAO POR TEMPO DETERMINADO	NC : 10030190	10.000,00
339030-0142.042 MATERIAL DE CONSUMO	NC : 10030191	160,00
339030-0100.000 MATERIAL DE CONSUMO	NC : 10030252	3.808,50
339036-0100.000 OUTROS SERVICOS DE TERCEIROS - PESSOA FISICA	NC : 10030253	1.993,00
339030-0100.000 MATERIAL DE CONSUMO	NC : 10030282	40.116,00
319004-0100.000 CONTRATACAO POR TEMPO DETERMINADO	NC : 10030283	1.820,07
339039-0142.042 OUTROS SERVICOS DE TERCEIROS - PESSOA JURIDICA	NC : 10030293	600,00
319011-0100.000 VENCIMENTOS E VANTAGENS FIXAS - PESSOAL CIVIL	NC : 10030340	700,00
339030-0142.042 MATERIAL DE CONSUMO	NC : 10030341	559,00
319004-0100.000 CONTRATACAO POR TEMPO DETERMINADO	NC : 10030346	3.948,90
319004-0100.000 CONTRATACAO POR TEMPO DETERMINADO	NC : 10030347	11.532,96
319011-0100.000 VENCIMENTOS E VANTAGENS FIXAS - PESSOAL CIVIL	NC : 10030348	2.811,67
2069 MANUTENÇÃO DA LIMPEZA PÚBLICA		
339039-0100.000 OUTROS SERVICOS DE TERCEIROS - PESSOA JURIDICA	NC : 10030120	1.701,00
2073 MANUTENÇÃO DE RUAS, PRAÇAS E JARDINS		
319004-0100.000 CONTRATACAO POR TEMPO DETERMINADO	NC : 10030118	1.210,18
339036-0100.000 OUTROS SERVICOS DE TERCEIROS - PESSOA FISICA	NC : 10030119	1.946,00

Nº de autenticação: E2527E293A-C3CA19075F-5DE50A456D-A817B77CB1

ESTADO DA BAHIA
MUNICIPIO DE ENCRUZILHADA
CONSOLIDADO

CNPJ: 13907373000192

DECRETO 14/2022 **Outubro / 2022**

339030-0100.000 MATERIAL DE CONSUMO	NC : 10030254	1.600,00
339030-0100.000 MATERIAL DE CONSUMO	NC : 10030255	2.000,00
339030-0100.000 MATERIAL DE CONSUMO	NC : 10030299	3.200,00
339030-0100.000 MATERIAL DE CONSUMO	NC : 10030300	2.560,00
339039-0100.000 OUTROS SERVICOS DE TERCEIROS - PESSOA JURIDICA	NC : 10030301	1.300,00
339039-0100.000 OUTROS SERVICOS DE TERCEIROS - PESSOA JURIDICA	NC : 10030302	4.500,00
339039-0100.000 OUTROS SERVICOS DE TERCEIROS - PESSOA JURIDICA	NC : 10030303	700,00
339039-0100.000 OUTROS SERVICOS DE TERCEIROS - PESSOA JURIDICA	NC : 10030304	1.700,00
339039-0100.000 OUTROS SERVICOS DE TERCEIROS - PESSOA JURIDICA	NC : 10030313	800,00
339030-0100.000 MATERIAL DE CONSUMO	NC : 10030360	233,00
2076 MANUTENÇÃO DA ILUMINAÇÃO PUBLICA		
339030-0100.000 MATERIAL DE CONSUMO	NC : 10030192	1.663,51
	Soma da Unidade:	**120.885,72**
90001 SECRETARIA MUNICIPAL DE TRANSPORTE		
1056 CONSTRUÇÃO DE PONTILHÕES E MATA-BURROS		
449051-0100.000 OBRAS E INSTALACOES	NC : 10030128	1,00
449052-0100.000 EQUIPAMENTOS E MATERIAL PERMANENTE	NC : 10030129	1,00
1058 REEQUIPAMENTO DO SETOR		
449051-0100.000 OBRAS E INSTALACOES	NC : 10030125	1,00
449052-0100.000 EQUIPAMENTOS E MATERIAL PERMANENTE	NC : 10030126	1,00
449061-0100.000 AQUISICAO DE IMOVEIS	NC : 10030127	1,00
1059 CONSTRUÇÃO DE PONTES		
449051-0124.024 OBRAS E INSTALACOES	NC : 10030115	1,00
449051-0100.000 OBRAS E INSTALACOES	NC : 10030116	1,00
449051-0124.540 OBRAS E INSTALACOES	NC : 10030117	1,00
2079 MANUTENÇÃO DA SECRETARIA DE TRANSPORTES		
339039-0100.000 OUTROS SERVICOS DE TERCEIROS - PESSOA JURIDICA	NC : 10030005	6.000,00
339039-0100.000 OUTROS SERVICOS DE TERCEIROS - PESSOA JURIDICA	NC : 10030006	12.000,00
339039-0100.000 OUTROS SERVICOS DE TERCEIROS - PESSOA JURIDICA	NC : 10030007	2.400,00
339039-0100.000 OUTROS SERVICOS DE TERCEIROS - PESSOA JURIDICA	NC : 10030008	5.880,00
339039-0100.000 OUTROS SERVICOS DE TERCEIROS - PESSOA JURIDICA	NC : 10030009	48.000,00
319004-0100.000 CONTRATACAO POR TEMPO DETERMINADO	NC : 10030107	376,72
339014-0100.000 DIARIAS - PESSOAL CIVIL	NC : 10030108	1,00
339030-0100.000 MATERIAL DE CONSUMO	NC : 10030109	8.895,21
339092-0100.000 DESPESAS DE EXERCICIOS ANTERIORES	NC : 10030110	3,14
339039-0100.000 OUTROS SERVICOS DE TERCEIROS - PESSOA JURIDICA	NC : 10030111	7,00
339036-0100.000 OUTROS SERVICOS DE TERCEIROS - PESSOA FISICA	NC : 10030112	658,00
339034-0100.000 Outras Despesas de Pessoal decorrentes de Contratos de Terceirizacao	NC : 10030113	1,00
339030-0100.000 MATERIAL DE CONSUMO	NC : 10030263	20.000,00
339036-0100.000 OUTROS SERVICOS DE TERCEIROS - PESSOA FISICA	NC : 10030284	322,00
339039-0100.000 OUTROS SERVICOS DE TERCEIROS - PESSOA JURIDICA	NC : 10030285	400,00
339039-0100.000 OUTROS SERVICOS DE TERCEIROS - PESSOA JURIDICA	NC : 10030292	2.500,00
2080 MANUT. E CONSERV. DE ESTRADAS VICINAIS		
339030-0142.042 MATERIAL DE CONSUMO	NC : 10030093	1,00
339036-0100.000 OUTROS SERVICOS DE TERCEIROS - PESSOA FISICA	NC : 10030095	118,00
339039-0142.042 OUTROS SERVICOS DE TERCEIROS - PESSOA JURIDICA	NC : 10030103	1,00
339039-0116.016 OUTROS SERVICOS DE TERCEIROS - PESSOA JURIDICA	NC : 10030104	1,00
339030-0116.016 MATERIAL DE CONSUMO	NC : 10030114	1,00
339036-0100.000 OUTROS SERVICOS DE TERCEIROS - PESSOA FISICA	NC : 10030298	1.050,00
	Soma da Unidade:	**108.624,07**

Nº de autenticação: E2527E293A-C3CA19075F-5DE50A456D-A817B77CB1

ESTADO DA BAHIA
MUNICIPIO DE ENCRUZILHADA
CONSOLIDADO

CNPJ: 13907373000192

DECRETO 14/2022 **Outubro / 2022**

91001 ENCARGOS GERAIS DO MUNICÍPIO		
1011 ENCARGOS GERAIS DO MUNICIPIO		
329021-0100.000 JUROS SOBRE A DIVIDA POR CONTRATO	NC : 10030090	50,00
2010 CONTRIB. P FORMAÇÃO DO PATRIM. SERV.PUBLICO		
339047-0142.042 OBRIGACOES TRIBUTARIAS E CONTRIBUTIVAS	NC : 10030193	7.200,00
339047-0116.016 OBRIGACOES TRIBUTARIAS E CONTRIBUTIVAS	NC : 10030194	1.200,00
339047-0100.000 OBRIGACOES TRIBUTARIAS E CONTRIBUTIVAS	NC : 10030355	6.000,00
	Soma da Unidade:	**14.450,00**
93001 SECRETARIA MUNICIPAL DO MEIO AMBIENTE		
2083 IMPLANT. DO PROGRAMA DE PROTEÇÃO AMBIENTAL		
339030-0100.000 MATERIAL DE CONSUMO	NC : 10030086	1,00
339036-0100.000 OUTROS SERVICOS DE TERCEIROS - PESSOA FISICA	NC : 10030088	1,00
339039-0100.000 OUTROS SERVICOS DE TERCEIROS - PESSOA JURIDICA	NC : 10030089	1,00
2084 MANUTENÇÃO DA SECRETARIA DO MEIO AMBIENTE		
319004-0100.000 CONTRATACAO POR TEMPO DETERMINADO	NC : 10030061	1,00
319011-0100.000 VENCIMENTOS E VANTAGENS FIXAS - PESSOAL CIVIL	NC : 10030063	1,00
339014-0100.000 DIARIAS - PESSOAL CIVIL	NC : 10030064	1,00
339030-0100.000 MATERIAL DE CONSUMO	NC : 10030066	1,00
339034-0100.000 Outras Despesas de Pessoal decorrentes de Contratos de Terceirizacao	NC : 10030068	1,00
339036-0100.000 OUTROS SERVICOS DE TERCEIROS - PESSOA FISICA	NC : 10030069	1,00
339039-0100.000 OUTROS SERVICOS DE TERCEIROS - PESSOA JURIDICA	NC : 10030071	1,00
449051-0100.000 OBRAS E INSTALACOES	NC : 10030072	1,00
449052-0100.000 EQUIPAMENTOS E MATERIAL PERMANENTE	NC : 10030074	1,00
	Soma da Unidade:	**12,00**
	Total:	**1.996.346,35**

Art. 3o - Este decreto entrará em vigor nesta data, revogadas todas as disposições em contrário.

MUNICIPIO DE ENCRUZILHADA, 3 de Outubro de 2022

WEKISLEY TEIXEIRA SILVA

Nº de autenticação: E2527E293A-C3CA19075F-5DE50A456D-A817B77CB1

ESTADO DA BAHIA
MUNICIPIO DE ENCRUZILHADA
CONSOLIDADO

CNPJ: 13907373000192

DECRETO 15/2022 **Outubro / 2022**

Abre Crédito Adicional SUPLEMENTAR no valor de R$ 1.373.462,04 ///UM MILHÃO, TREZENTOS E SETENTA E TRES MIL, QUATROCENTOS E SESSENTA E DOIS REAIS, QUATRO CENTAVOS/// e dá outras providências.

O(A) Prefeito(a) do MUNICIPIO DE ENCRUZILHADA, ESTADO DA BAHIA, no uso de suas atribuições legais e a autorizacao da Lei 11262022,

DECRETA:

Art. 1o. - Fica aberto Crédito Adicional SUPLEMENTAR, na importância supra, para reforço das seguintes dotações:

20001 GABINETE

2074 MANUTENÇÃO DO SETOR DE SEGURANÇA PUBLICA

339039-0100.000 OUTROS SERVICOS DE TERCEIROS - PESSOA JURIDICA	NC : 10240004	5.780,06
	Soma da Unidade:	**5.780,06**

30001 SECRETARIA DE FINANÇAS

2009 MANUTENÇÃO DA SECRETARIA DE FINANÇAS

319011-0100.000 VENCIMENTOS E VANTAGENS FIXAS - PESSOAL CIVIL	NC : 10240001	90.000,00
	Soma da Unidade:	**90.000,00**

40001 SECRETARIA MUNICIPAL DE ADMINISTRAÇÃO

2012 MANUTENÇÃO DOS SERVIÇOS DA ADMINISTRAÇÃO

339039-0100.000 OUTROS SERVICOS DE TERCEIROS - PESSOA JURIDICA	NC : 10240002	234.743,36
	Soma da Unidade:	**234.743,36**

60001 FUNDO MUNICIPAL DE SAÚDE

2038 MANUTENÇÃO DOS SERV. TEC. ADMINISTRATIVOS DA SAÚDE

339030-0102.002 MATERIAL DE CONSUMO	NC : 10240010	100.000,00
	Soma da Unidade:	**100.000,00**

80001 SECRETARIA MUNICIPAL DE OBRAS, URBANISMO E SERV. PÚBLICO

2066 MANUTENÇÃO DA SEC. DE OBRAS, URBANISMO E SERV. PÚBLICOS

339039-0100.000 OUTROS SERVICOS DE TERCEIROS - PESSOA JURIDICA	NC : 10240003	159.938,62
339030-0100.000 MATERIAL DE CONSUMO	NC : 10240009	100.000,00
	Soma da Unidade:	**259.938,62**

90001 SECRETARIA MUNICIPAL DE TRANSPORTE

2079 MANUTENÇÃO DA SECRETARIA DE TRANSPORTES

339030-0100.000 MATERIAL DE CONSUMO	NC : 10240006	683.000,00
	Soma da Unidade:	**683.000,00**
	Total:	**1.373.462,04**

Art. 2o. - Para fazer face ao Crédito aberto no artigo 1o., utilizar-se-á os recursos de SUPERAVIT FINANCEIRO DO EXERCICIO ANTERIOR, de acordo com o previsto no Art. 43, parágrafo 1o. da Lei 4.320/64.

Art. 3o - Este decreto entrará em vigor nesta data, revogadas todas as disposições em contrário.

MUNICIPIO DE ENCRUZILHADA, 24 de Outubro de 2022

WEKISLEY TEIXEIRA SILVA

Nº de autenticação: E2527E293A-C3CA19075F-5DE50A456D-A817B77CB1

ESTADO DA BAHIA
MUNICIPIO DE ENCRUZILHADA
CONSOLIDADO

CNPJ: 13907373000192

DECRETO 16/2022 **Outubro / 2022**

Abre Crédito Adicional SUPLEMENTAR no valor de R$ 730.857,45 ///SETECENTOS E TRINTA MIL, OITOCENTOS E CINQUENTA E SETE REAIS, QUARENTA E CINCO CENTAVOS/// e dá outras providências.

O(A) Prefeito(a) do MUNICIPIO DE ENCRUZILHADA, ESTADO DA BAHIA, no uso de suas atribuições legais e a autorizacao da Lei 11262022,

DECRETA:

Art. 1o. - Fica aberto Crédito Adicional SUPLEMENTAR, na importância supra, para reforço das seguintes dotações:

30001 SECRETARIA DE FINANÇAS

2009 MANUTENÇÃO DA SECRETARIA DE FINANÇAS

339039-0100.000 OUTROS SERVICOS DE TERCEIROS - PESSOA JURIDICA	NC : 10240013	300,00
339039-0100.000 OUTROS SERVICOS DE TERCEIROS - PESSOA JURIDICA	NC : 10240014	63,00
	Soma da Unidade:	**363,00**

50002 FUNDO MUNICIPAL DE EDUCAÇÃO

2022 MANUTENÇÃO DA EDUCAÇÃO BÁSICA - FUNDEB 30%

339039-0119.019 OUTROS SERVICOS DE TERCEIROS - PESSOA JURIDICA	NC : 10240007	310.000,00
339039-0119.019 OUTROS SERVICOS DE TERCEIROS - PESSOA JURIDICA	NC : 10240008	372.134,37
339030-0119.019 MATERIAL DE CONSUMO	NC : 10240011	15.360,08

2028 MANUT. PROGRAMA TRANSPORTE ESCOLAR - PNATE

339039-0115.015 OUTROS SERVICOS DE TERCEIROS - PESSOA JURIDICA	NC : 10240005	23.000,00
	Soma da Unidade:	**720.494,45**

91001 ENCARGOS GERAIS DO MUNICÍPIO

2010 CONTRIB. P FORMAÇÃO DO PATRIM. SERV.PUBLICO

339047-0100.000 OBRIGACOES TRIBUTARIAS E CONTRIBUTIVAS	NC : 10240012	10.000,00
	Soma da Unidade:	**10.000,00**
	Total:	**730.857,45**

Art. 2o. - Para fazer face ao Crédito aberto no artigo 1o., utilizar-se-á os recursos de anulação total e/ou parcial de dotações, de acordo com o previsto no Art. 43, parágrafo 1o. da Lei 4.320/64, conforme discriminação abaixo:

40001 SECRETARIA MUNICIPAL DE ADMINISTRAÇÃO

2012 MANUTENÇÃO DOS SERVIÇOS DA ADMINISTRAÇÃO

339039-0100.000 OUTROS SERVICOS DE TERCEIROS - PESSOA JURIDICA	NC : 10240005	23.000,00
	Soma da Unidade:	**23.000,00**

70001 FUNDO MUNICIPAL DE ASSISTÊNCIA SOCIAL

2064 MANUTENÇÃO DAS AÇÕES DE PROTEÇÃO SOCIAL BÁSICA

339030-0129.029 MATERIAL DE CONSUMO	NC : 10240012	10.000,00
	Soma da Unidade:	**10.000,00**

80001 SECRETARIA MUNICIPAL DE OBRAS, URBANISMO E SERV. PÚBLICO

2066 MANUTENÇÃO DA SEC. DE OBRAS, URBANISMO E SERV. PÚBLICOS

339030-0100.000 MATERIAL DE CONSUMO	NC : 10240011	15.360,08
339039-0142.042 OUTROS SERVICOS DE TERCEIROS - PESSOA JURIDICA	NC : 10240013	300,00
339036-0100.000 OUTROS SERVICOS DE TERCEIROS - PESSOA FISICA	NC : 10240014	63,00
	Soma da Unidade:	**15.723,08**

90001 SECRETARIA MUNICIPAL DE TRANSPORTE

Nº de autenticação: E2527E293A-C3CA19075F-5DE50A456D-A817B77CB1

ESTADO DA BAHIA
MUNICIPIO DE ENCRUZILHADA
CONSOLIDADO

CNPJ: 13907373000192

DECRETO 16/2022 **Outubro / 2022**

2079 MANUTENÇÃO DA SECRETARIA DE TRANSPORTES

339030-0100.000 MATERIAL DE CONSUMO	NC : 10240007	310.000,00
339030-0100.000 MATERIAL DE CONSUMO	NC : 10240008	372.134,37
	Soma da Unidade:	**682.134,37**
	Total:	**730.857,45**

Art. 3o - Este decreto entrará em vigor nesta data, revogadas todas as disposições em contrário.

MUNICIPIO DE ENCRUZILHADA, 24 de Outubro de 2022

WEKISLEY TEIXEIRA SILVA

Nº de autenticação: E2527E293A-C3CA19075F-5DE50A456D-A817B77CB1