BRASIL

‘População não vacinada’ no país é alto risco, diz OMS

FEBRE AMARELA O grande número de pessoas não vacinadas contra a febre amarela no Brasil representa um “alto risco” de proliferação maior da doença no país. O alerta é da Organização Mundial da Saúde (OMS), que observa que as novas regiões que passaram a ser áreas de risco contam com população desprotegida, o que poderia levar “a um novo nível de transmissão”. O alerta, emitido ontem aos demais governos no mundo, também destaca que a campanha de vacinação de ampla escala que será realizada para frear a febre amarela em 21 milhões de pessoas da Bahia, Rio de Janeiro e São Paulo, representa “desafio significativo”. A OMS, que nas últimas semanas mostrou preocupação com a situação no Brasil, diz que, “embora as medidas implementadas pelas autoridades brasileiras tenham contribuído para a ocorrência de menos casos, a quantidade de pessoas ainda não vacinadas que continuam a viver em áreas com ecossistemas favoráveis à transmissão do vírus da febre amarela representa um risco elevado”. No Rio, subiu para sete o número de mortos pela febre amarela, segundo dados divulgados ontem pela Secretaria de Saúde. Dois municípios da Região Serrana – Teresópolis e Nova Friburgo – confirmaram um novo caso cada. A campanha de vacinação da dose fracionada lançada pelo Ministério da Saúde tem início nessa quinta-feira em São Paulo e Rio de Janeiro, que anteciparam a data. Na Bahia, único estado que não antecipou a campanha, permanece a data prevista (de 19 de fevereiro a 9 de março). O dia 24 será o dia “D” da campanha.

> “Embora as medidas contribuam para ocorrência de menos casos, a quantidade de pessoas não vacinadas representa um risco
>
> Diz OMS, em comunicado

21MI

de pessoas devem receber a dose fracionada da vacina no Brasil

Incêndio
FOGO DESTRÓI MEDICAMENTOS

Um incêndio atingiu, ontem, o depósito da Secretaria de Saúde de Angra dos Reis, no Rio de Janeiro, destruindo o estoque de insumos que abastece o município, além de fraldas, seringas, luvas e equipamentos que estavam no local DIVULGAÇÃO

VÍTIMA DE BALA PERDIDA CONTINUA INTERNADA E TEM QUADRO GRAVE

PRAIA DA RESERVA A jovem Larisse Isídio da Silva, 21 anos, continua internada no Hospital Municipal Lourenço Jorge em estado grave, porém estável, segundo a Secretaria Municipal de Saúde. Ela foi atingida por uma bala perdida, no abdômen, quando estava na Praia da Reserva, anteontem, no Rio de Janeiro.

Larisse foi baleada durante um assalto na praia. Segundo a Polícia Militar (PM), ao fugir, o criminoso disparou na direção de um PM que estava de folga e o perseguia. Um dos tiros atingiu a moça.

A vítima deu entrada no Lourenço Jorge, na Barra da Tijuca, e passou por cirurgia de emergência ainda ontem. Seu namorado, Izaldo Junior, usou seu perfil no Facebook para pedir orações e doações de sangue para a jovem.

VARIEDADES

FOTOS/DIVULGAÇÃO

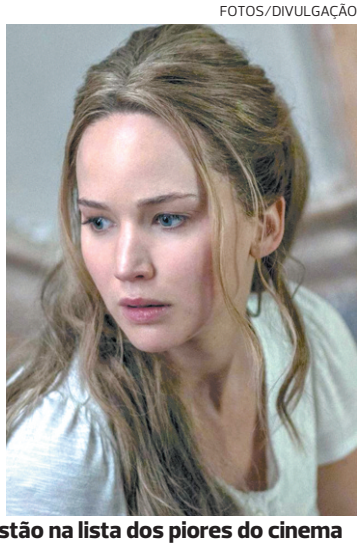

Johnny Depp e Jennifer Lawrence estão na lista dos piores do cinema

Troféu Framboesa de Ouro divulga lista com os piores de Hollywood

MICO Transformers – O Último Cavaleiro é o grande “concorrente” a pior produção de 2017: o filme foi indicado a nove categorias no Framboesa de Ouro, que aponta o pior do cinema. Mark Wahlberg é candidato a pior ator e Anthony Hopkins, oscarizado em 1992, é indicado a pior ator coadjuvante. Cinquenta Tons Mais Escuros, da trilogia iniciada por Cinquenta Tons de Cinza, também se destacou, com nove indicações. A premiação acontece dia 3 de março, véspera do Oscar.

PRINCIPAIS INDICADOS

- **Pior filme** *Baywatch; Emoji – o Filme; Cinquenta Tons Mais Escuros; A Múmia; Transformers – O Último Cavaleiro*
- **Pior ator** *Tom Cruise (A Múmia); Johnny Depp (Piratas do Caribe: A Vingança de Salazar); Jamie Dornan (Cinquenta Tons Mais Escuros); Zac Efron (Baywatch); Mark Wahlberg (Pai em Dose Dupla 2 e Transformers: O Último Cavaleiro)*
- **Pior atriz** *Katherine Heigl (Paixão Obsessiva); Dakota Johnson (Cinquenta Tons Mais Escuros); Jennifer Lawrence (Mãe!); Tyler Perry (BOO! 2: A Medea Halloween); Emma Watson (O Círculo)*
- **Pior remake, cópia ou sequência** *Baywatch; BOO 2: A Medea Halloween; Cinquenta Tons Mais Escuros; A Múmia; Transformers: O Último Cavaleiro*
- **Pior diretor** *Darren Aronofsky (Mãe!); Michael Bay (Transformers – O Último Cavaleiro); James Foley (Cinquenta Tons Mais Escuros); Alex Kurtzman (A Múmia); Anthony Leondis (Emoji–O Filme)*

MULHER MARAVILHA TERÁ NOVAS DIRETRIZES

CINEMA A sequência de Mulher-Maravilha será o primeiro filme a adotar as regras do Sindicato dos Produtores para evitar casos de assédio sexual na indústria do cinema. As novas diretrizes foram divulgadas ontem pelo sindicato e funcionam como uma resposta à onda de denúncias de assédio e à criação de movimentos como #MeToo e Time's Up, que pregam o fim dos abusos. Entre as orientações estão não criar um ambiente de trabalho hostil e não condicionar uma promoção ou benefício a “avanços sexuais”. O texto também tenta “desmistificar” ideias sobre o assédio. Mulher-Maravilha 2 terá novamente a israelense Gal Gadot no papel da heroína e será dirigido mais uma vez por Patty Jenkins. A estreia deve acontecer no fim do ano nos EUA.

DIVULGAÇÃO

Gal Gadot é a Mulher-Maravilha

PREFEITURA MUNICIPAL DE BARRO ALTO
CNPJ N: 13.234.349/0001-30
AVISO DE LICITAÇÃO CO Nº 000001/2018
A Prefeitura Municipal de Barro Alto torna público aos interessados que se realizará a licitação: Modalidade: Concorrência nº 000001/2018 Tipo: Menor Valor Global. Objeto: Contratação de empresa especializada para construção de Creche Pro-infância neste município. Sessão de Abertura: 09 de março de 2018, às 10h30min. Local: Prefeitura Municipal. Informações: (74) 3629 1114. Orlando Amorim Santos - Prefeito Municipal.

PREFEITURA MUNICIPAL DE AIGUARA/BA
AVISO DE LICITAÇÃO | PREGÃO PRESENCIAL SRP - Nº. 002/2018
A Pregoeira da P.M. de Aiquara torna público, que realizará em **02/02/2018**, às 09h em sua sede, Pregão Presencial -SRP para fornecimento de equipamentos e peças de informática e prestação de serviços na manutenção de computadores e periféricos nas diversas secretarias do Município de Aiquara. Edital na íntegra e demais publicações serão disponibilizada no sitio eletrônico da Prefeitura Municipal: (www.aiquara.ba.gov.br), Informações: (73) 3547-2312.
Juliana B. dos Santos - Pregoeira

PREFEITURA MUNICIPAL DE BONINAL /BA
PREGÃO PRESENCIAL Nº. 009/2018
O MUNICIPIO DE BONINAL / BA, Juntamente com o FUNDO MUNICIPAL DE SAÚDE, nos termos da Lei nº 10.520/2002, Lei nº 8.666/93, torna público que no dia 02 de Fevereiro de 2018 às 09h00min, fará realizar Licitação na Modalidade Pregão Presencial do Tipo Menor Preço Por Item, para a aquisição de materiais odontológicos (material de consumo, permanente e outros), para atender as unidades de saúde do município, de acordo com as especificações constantes do Anexo I. Fone (75) 3330-2375. Editais na Sede. Divulgação dos demais atos do certame - Diário Oficial: boninal.portalgov.net.br. 22/01/2018.
Manoel L. Gomes. Pregoeiro Oficial

PREFEITURA MUNICIPAL DE NOVA CANAA
CNPJ N: 13.858.675/0001-18
AVISO DE LICITAÇÃO - PREGÃO PRESENCIAL Nº 05/2018
A Pregoeira da PM de Nova Canaã - BA realizará licitação na modalidade PP em 05/02/2018 às 08:00, em sua sede, destinado à contratação de empresa para fornecimento de materiais escolares, didáticos e expediente. Edital na sede. T: (73) 3207 2630. Divulgação dos outros atos- Diário Oficial-site: www.novacanaa.ba.io.org.br. Ana Paula M. da Silva-Pregoeira. 22/01/2018.
CHAMADA PÚBLICA 01/2018.
A Presidente da CPL de Nova Canaã - BA realizará Chamada Pública em 14/02/2018 às 08:30, em sua sede para AQUISIÇÃO DE GÊNEROS ALIMENTÍCIOS DESTINADOS A ALIMENTAÇÃO ESCOLAR. Edital na sede. T: (73) 3207 2630. Divulgação dos outros atos- Diário Oficial-site: www.novacanaa.ba.io.org.br. Ana Paula M. da Silva-Presidente da CPL, 22/01/2018.