BAHIA

CORREIO lança documentário sobre Santa Dulce dos Pobres

ESPECIAL O mês de maio é especial para os devotos de Irmã Dulce. No dia 26, se estivesse viva, a freira baiana completaria 106 anos. Ela subverteu os padrões com o objetivo de ajudar. Esse é o tema do documentário Pelos Olhos de Dulce, que o CORREIO lança hoje, em homenagem à história de Irmã Dulce, a primeira brasileira a se tornar santa. O documentário, de 18 minutos, foi gravado durante quatro meses em 2019, quando Dulce foi canonizada, e integra série de 37 reportagens especiais do projeto Pelos Olhos de Dulce, publicadas pelo jornal em outubro por conta da canonização da Santa Dulce dos Pobres. O vídeo conta detalhes inéditos da vida da baiana. Com reportagens, produção e idealização do jornalista Jorge Gauthier, chefe de reportagem do CORREIO, o especial teve acesso a documentos inéditos e que relatam os primeiros passos dos trabalhos sociais desenvolvidos pela nova santa da Igreja Católica. A gravação e edição das imagens é do jornalista Yuri Rosat.

O vídeo conta detalhes inéditos da vida da santa e pode ser visto no correio24horas.com.br

ESCOLAS AJUDAM ALUNOS A FAZER INSCRIÇÃO NO ENEM

ACESSO À INTERNET A Secretaria Estadual de Educação (SEC) orienta as escolas estaduais da capital e do interior a ajudar os estudantes nas inscrições do Exame Nacional do Ensino Médio (Enem) que seguem até o dia 22 deste mês, através do site do Instituto Nacional de Estudos e Pesquisas Educacionais Anísio Teixeira (Inep). Uma das recomendações é para que sejam disponibilizados computadores para os estudantes que não têm acesso à internet e que sejam marcados horários para a ida dos alunos às escolas, seguindo todas as orientações de prevenção ao novo coronavírus. O Inep informou que as provas presenciais vão ocorrer nos dias 1º e 8 de novembro deste ano. Já a versão digital do exame será realizada nos dias 22 e 29 do mesmo mês.

MARINA SILVA

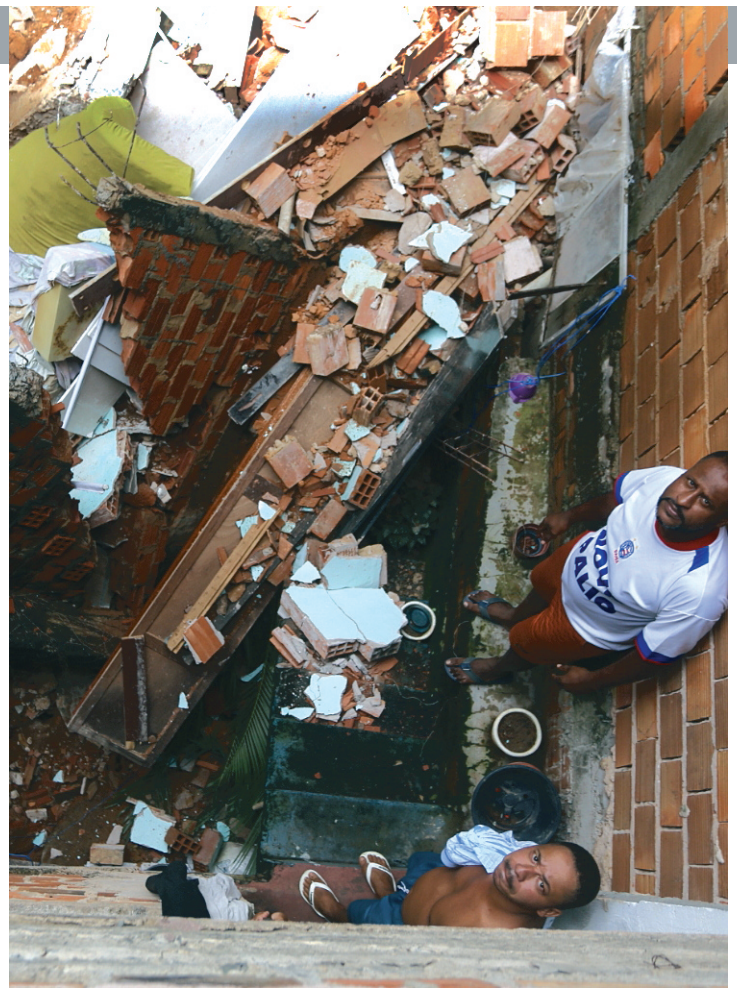

O vizinho Davi Francisco e sua família também tiveram de deixar a casa na Chapada, atingida pelos escombros da residência do pedreiro Osmar Santos

CODESAL 199

255

ocorrências foram registradas pela Defesa Civil na capital até as 21h de ontem, sendo 43 deslizamentos de terra e três desabamentos de imóveis

Casa desaba na capital: 'Só sobrou a sala', diz morador

NINGUÉM SE FERIU Um imóvel na Rua Coreia do Norte, na Chapada do Rio Vermelho, desabou parcialmente durante as chuvas que atingiram Salvador na madrugada de ontem. Da casa do pedreiro Osmar Santos, 55 anos, só sobrou a sala. O banheiro, a cozinha e o quarto foram ao chão.

"Por sorte, eu passei o dia na casa da minha filha e decidi dormir por lá. Quando era de madrugada, acordei com pessoas ligando para ela dizendo que a casa tinha caído", recordou Osmar.

Anteontem, a parede lateral de um casarão na Lapinha desabou, atingindo dois carros. Ninguém se feriu também. O casarão, onde viviam oito famílias, foi interditado e mais duas famílias da vizinhança tiveram de deixar suas casas. A Defesa Civil de Salvador (Codesal) informou que já encaminhou o pedido de demolição do prédio para a Secretaria Municipal de Desenvolvimento Urbano (Sedur).

Ontem, na Chapada, vizinhos relembraram o desabamento, que ocorreu por volta das 2h20. "Eu estava dormindo com meu esposo quando tudo aconteceu. Na hora, tomei um susto e fiquei um pouco desesperada, mas quando soube que ele não estava na casa, fiquei mais tranquila", disse a vizinha Gilmara Fernandes, 33 anos.

Com o desabamento, toda a casa foi condenada e será demolida pelos agentes da Sedur. A data ainda não foi informada aos moradores.

Os escombros atingiram também o quintal da casa de Davi Francisco, 48, que teve que deixar a residência, pois, se houver um novo desabamento, há o risco de os entulhos invadirem a casa. As famílias afetadas fizeram o cadastro na Codesal, para receberem os benefícios a que têm direito.

Hoje o tempo segue nublado, com chuvas fracas a moderadas até o início da manhã, com risco para deslizamentos de terra.

PREFEITURA MUNICIPAL DE ITAGIBA
AVISO DE LICITAÇÃO
PE 20/20. PA 93/20. Registro de preços para eventual Fornecimento de refeições. Dia 25/05/20 às 09h (horário de Brasília). Edital/Info www.comprasbr.com.br, Portal da Transparência Municipal ou no email licitacaoitagiba@gmail.com. Demais atos www.itagiba.ba.gov.br.
Daniel Avelar Sampaio Ferreira
Pregoeiro

PREFEITURA MUNICIPAL DE SALINAS DA MARGARIDA
PREGÃO ELETRÔNICO Nº 029/2020. A PREGOEIRA/PRESIDENTE DA PREFEITURA MUNICIPAL DE SALINAS DA MARGARIDA realizará licitação em 26/05/2020 às 8h:30min, Local Sítio: www.licitacoes-e.com.br. Nº 815282 PREGÃO ELETRÔNICO nº 029/2020-SRP Objeto: Seleção de propostas para contratação de empresa para prestação de serviço de recarga de cartuchos e toners, troca de cilindros e aquisição de tintas, cartuchos e toners para impressoras das Escolas da Rede Básica de Ensino e Secretaria Municipal de Educação de Salinas da Margarida, através do Sistema de Registro de Preços. O Edital encontra-se disponível no Portal da Transparência (www.salinasdamargarida.ba.gov.br e no www.licitacoes-e.com.br). Informações podem ser obtidas pelo e-mail licitacoessalinasdamargarida@gmail.com ou pelo Tel. 075 3659-1061. Salinas da Margarida, 12 de maio de 2020.
Patrícia Andrade Fonseca - Pregoeira/Presidente

PREFEITURA MUNICIPAL DE LUIS EDUARDO MAGALHÃES
EXTRATO DE CONTRATO. Contrato nº 050/2020 – Tomada de Preço nº 007/2020. Contratante: PREFEITURA MUNICIPAL DE LUÍS EDUARDO MAGALHÃES. Contratada: GW CONSTRUÇÕES E INCORPORAÇÕES LTDA, Inscrita no CNPJ nº 00.528.786/0001-14. OBJETO: Contratação de Empresa de Engenharia para execução da Obra de Pavimentação asfáltica com TSD, incluso meio fio, sarjetas e sinalização de ruas no Loteamento Cidade Santa Cruz do Município de Luís Eduardo Magalhães/BA. Valor: R$ 1.453.865,11 (um milhão, quatrocentos e cinquenta e três mil, oitocentos e sessenta e cinco reais e onze centavos). Vigência: 08 de Maio de 2020 a 07 de Novembro de 2020.
Luís Eduardo Magalhães – Bahia, 08 de Maio de 2020. OZIEL OLIVEIRA – Prefeito Municipal.

PREFEITURA MUNICIPAL DE ENCRUZILHADA - BAHIA
AVISO DE LICITAÇÃO PREGÃO ELETRÔNICO N° 004/2020-SPR - PROCESSO ADMINISTRATIVO Nº 032/2020
Comunicamos aos interessados que se acha aberta licitação, modalidade PREGÃO ELETRÔNICO Nº 004/2020, tipo MENOR PREÇO, POR ITEM, que tem como objeto a contratação de empresa para aquisição de combustíveis para as Regiões do Distrito da Vila do Café e Povoado da Vila Bahia. As propostas serão acolhidas com início no dia 14/05/2020, ás 09:00 horas, até ás 09:00 horas do dia 29/05/2020. As propostas recebidas serão abertas às 10:00 horas do dia 29/05/2020. O início da sessão de disputa de preços ocorrerá às 14:00 horas do dia 29/05/2020. Em conformidade com o disposto no Art. 17, § 5º, do Decreto nº 5.450, de 31/05/2005, para todas as referências de tempo contidas neste Edital será observado o horário de Brasília - Distrito Federal. O Pregão Eletrônico será realizado em sessão pública, por meio da Internet, por intermédio do Sistema BLL Compras – acessível em www.bll.org.com.br. O Edital estará disponível no endereço: Praça Pedro Ferraz, 23 – Centro – Encruzilhada – Bahia – CEP 45.150-000 – Pelo endereço eletrônico - http://portalgov.net.br/transparencia/prefeitura-encruzilhada/licitacoes/editais,
e-mail: licitacaoencruzilhada@hotmail.com.
Encruzilhada – Bahia, 12 de maio de 2020. Wekisley Teixeira Silva - Prefeito

PREFEITURA MUNICIPAL DE GUANAMBI
AVISO DE LICITAÇÃO - PREGÃO ELETRÔNICO Nº 008-20PE-FMS
O Pregoeiro do Fundo Municipal de Saúde de Guanambi – BA, designado através do Decreto nº 586, de 02 de Agosto de 2019, leva ao conhecimento dos interessados, que realizará licitação PREGÃO ELETRÔNICO Nº 008-20PE-FMS em 27/05/2020 às 08:00h (Horário Brasília) no site www.licitacoese.com.br, OBJETO: REGISTRO DE PREÇOS PARA FUTURA E EVENTUAL AQUISIÇÃO DE LEITES E FÓRMULAS, CONFORME PLANILHA ANEXA, DESTINADOS AO ATENDIMENTO DE PACIENTES DO MUNICÍPIO DE GUANAMBI-BA. O Edital encontra-se disponível no site: www.guanambi.ba.gov.br/licitacoes, www.licitacoes-e.com.br, sob o n° 815274 e na sede da Secretaria Municipal de Saúde de Guanambi-BA. Maiores informações no Setor de Licitação de 07h00min às 13h00min. Fone: (77) 3452-4507 - Divulgação dos outros atos - Diário Oficial - site: www.guanambi.ba.gov.br. Josué Pereira de Azevedo – 12/05/2020- Pregoeiro Oficial.
AVISO DE REMARCAÇÃO DE LICITAÇÃO – TOMADA DE PREÇOS DE Nº 003-20TP-PMG
A CPL da PM de GUANAMBI–BA torna público para o conhecimento dos interessados, que realizará licitação na data de 16 de junho de 2020 às 08 horas, em local ainda a ser definido pela Administração, com o objeto de: "CONTRATAÇÃO DE EMPRESA PARA PRESTAÇÃO DE SERVIÇOS ESPECIALIZADOS EM PINTURAS E PEQUENOS REPAROS NAS ESCOLAS DA REDE MUNICIPAL DE ENSINO E CRECHES MUNICIPAIS NO MUNICÍPIO DE GUANAMBI-BA. Ressalta-se de que o "rito licitatório" seguirá as orientações da OMS (Organização Mundial de Saúde), no combate ao Coronavírus. Em suma, todas as informações e os demais atos serão publicadas no Diário Oficial do Município. Edital na sede e no link http://guanambi.ba.gov.br/licitacoes, site: www.guanambi.ba.gov.br. Cláudio André Viana Farias – 12/05/2020 – Presidente da CPL

megaleilões
EDITAL DE LEILÃO PRESENCIAL E ON-LINE
Fernando José Cerello Gonçalves Pereira, Leiloeiro Oficial inscrito na JUCESP sob nº 844, faz saber, através do presente Edital, que devidamente autorizado pelo Banco Bradesco S.A., inscrito no CNPJ sob nº 60.746.948/0001-12, promoverá a venda em Leilão (1º ou 2º) do imóvel abaixo descrito, nas datas, hora e local infracitados, na forma da Lei 9.514/97. Para participar dos leilões: Em virtude da pandemia a participação nos leilões será somente de maneira on-line através do site do Leiloeiro Oficial: www.megaleiloes.com.br. **Localização do imóvel:** Feira de Santana-BA. Sto. Antonio dos Prazeres. Rua Arlindo Alves, nº 231 (casa nº 01 da Rua B). Cond. Resid. Ilha de Santorini. CASA EM CONDOMÍNIO. Área priv. 65,75m² e respectiva fração ideal do terr. Matr. 61.160 do 1º RI Local. Obs.: Ocupada (AF). **1º Leilão:** 26/05/2020, às 11:00hs. Lance mínimo: R$ 400.796,38; **2º Leilão:** 29/05/2020, às 11:00hs. Lance mínimo: R$ 205.723,17. **Condição de pagamento:** à vista, mais comissão de 5% ao Leiloeiro. Da participação on-line: O interessado deverá efetuar o cadastramento prévio perante o Leiloeiro, com até 1 hora de antecedência ao evento. O Fiduciante será comunicado das datas, horários e local de realização dos leilões, para no caso de interesse, exercer o direito de preferência na aquisição do imóvel, pelo valor da dívida, acrescida dos encargos e despesas, na forma estabelecida no parágrafo 2º-B do artigo 27 da lei 9.514/97, incluído pela lei 13.465 de 11/07/2017.
Os interessados devem consultar as condições de pagamento e venda dos imóveis disponíveis nos sites: www.megaleiloes.com.br.
Para mais informações - tel.: (11) 3149-4600. Fernando José Cerello Gonçalves Pereira - Leiloeiro Oficial JUCESP nº 844.

PREFEITURA MUNICIPAL DE SÃO FRANCISCO DO CONDE
ESTADO DA BAHIA
AVISO DE LICITAÇÃO (PREGÃO PRESENCIAL Nº 11/2020)
Objeto: Contratação de empresa para o Fornecimento de Urnas Funerárias, Translado e/ou Aplicação de Formol – (Auxílio Funeral) para atender as necessidades da Secretaria Municipal de Desenvolvimento Social e Esporte, que tem a gestão dos Benefícios Eventuais regulamentados pela Lei Municipal nº 525 de 13 de junho de 2018.
O Município de São Francisco do Conde, através do Pregoeiro Oficial, torna público que estará realizando licitação na modalidade de Pregão Presencial do tipo Menor valor Global, cuja sessão se dará no dia 26 de maio de 2020 às 09:00 hs, no auditório da COPEL. Prédio da Secretaria de Administração - sito à Praça da Independência, s/n, Centro, neste Município. O edital e seus anexos encontra-se à disposição dos interessados, gratuitamente, através do e-mail comissao.copel@gmail.com, ou na Comissão Permanente de Licitação - COPEL, sito a Praça da Independência, s/n, Centro – São Francisco do Conde – Bahia. Maiores informações através do fone: (71) 3651-8069, e-mail: comissão.copel@gmail.com, de 2ª a 6ª feira das 08:00 às 14:00hs.
Nalinaldo Couto de Mello - Pregoeiro.

ANS Agência Nacional de Saúde Suplementar — MINISTÉRIO DA SAÚDE — PÁTRIA AMADA BRASIL GOVERNO FEDERAL

EDITAL DE CONVOCAÇÃO
A Agência Nacional de Saúde Suplementar – ANS, através de sua Diretoria de Normas e Habilitação das Operadoras - DIOPE, convoca os usuários de planos de saúde da operadora IGM OPERADORA DE PLANOS ODONTOLÓGICOS LTDA. inscrita no Cadastro Nacional de Pessoas Jurídicas - CNPJ sob o nº 21.415.709/0001-28, que possuam contraprestações (mensalidades) com vencimento nos últimos 60 dias, a encaminharem cópias dos comprovantes de pagamento no prazo de 07 (sete) dias para o seguinte endereço:
Gerência-Geral de Acompanhamento Especial e de Regimes de Resolução – GGAER/DIOPE/ANS - localizado na Av. Augusto Severo, 84 – Edifício Barão de Mauá – Bairro: Glória – Rio de Janeiro/RJ - CEP: 20021-040.
E solicita, ainda:
1. Aos credores, apresentação de cópias de notas fiscais, faturas ou outros documentos comprobatórios de eventuais créditos;
2. a outros interessados a prestarem as informações que julgarem oportunas.
As informações e/ou documentos deverão ser encaminhados somente por via postal, **no prazo de 07 (sete) dias**.
PAULO ROBERTO VANDERLEI REBELLO FILHO
Diretor de Normas e Habilitação das Operadoras