VARIEDADES

# Conheça os 6 selecionados para o AFD 2021

**MODA** Selecionadas e selecionados. Três moças e três rapazes foram os escolhidos para a sétima temporada do Afro Fashion Day. Thulasi Hindra, Alice Vitória, Monique Reis, Bruno Maria, Lucas Cabral e Albert Wood foram os aprovados entre os 138 modelos pretos que se candidataram ao Afro Fashion Day em 2021. O sexteto fantástico recebeu 24.370 dos 35.128 votos populares computados pela produção do evento no TikTok.

Foram dois filtros de seleção: primeiro, os candidatos à passarela passaram pelo TikTok, enviando um challenge usando as hashtags #SeletivaAFD e #PassarelaChallenge e marcando @correio24horas na plataforma. Os 32 melhores tiveram os vídeos publicados no perfil do CORREIO e os selecionados foram escolhidos com voto popular e pelo júri montado pelo jornal, que contou com 16 personalidades pretas das mais diversas áreas.

O júri foi composto por Renato Carneiro, Midiã Santana, Alesi Falcão, Linda Bezerra, Livia Vaz, Alberto Pita, Val Benvindo, João Jorge, Lumena Aleluia, Angeluci Figueiredo, Deusa Cientista, Gabriela Cruz, Paulo Rogério, Rita Batista, Larissa Luz e Tia Má.

Entre os candidatos, Thulasi Hindra e Bruno Maria foram os mais votados, com 10 votos cada. Cada jurado teve direito a votar em três modelos.

Os seis talentos se juntam aos mais de 250 modelos que já desfilaram no Afro Fashion Day, que já revelou muitos nomes para passarelas Brasil afora. Jurado nesta temporada, Alesi Falcão foi uma das figuras que já apareceram na passarela do AFD.

Além dele, já passaram pelo evento nomes como a top model Ana Flávia, primeira mulher negra vencedora do concurso Supermodel Of the World Brasil; Munik Lemos, que era vendedora de peixe frito na Ribeira e já participou de clipe da cantora Anitta; e Thalia Neres, que foi uma das finalistas das seletivas do ano passado e agora é uma das new faces da Way Models, uma das principais agências de modelos do país.

A ideia do Afro Fashion Day surgiu há seis anos, fruto da imaginação do então diretor-executivo do Jornal CORREIO, Sérgio Costa, falecido em março de 2016. Idealizadora do projeto, Gabriela Cruz aponta que uma das prioridades era fazer o evento um lugar de fácil acesso e aberto ao público.

O nome de Passarela Mais Negra do Brasil não é só 'de boca'. O casting do AFD é composto inteiramente por pretas e pretos. Na edição de 2019, foram 64 profissionais desfilando. No ano passado, por conta da pandemia, foi lançado o modelo de inscrição pelo TikTok até chegar ao número final de seis participantes. A queda do número foi para evitar aglomerações.

DIVULGAÇÃO

DIVULGAÇÃO

1 **Monique** Reis
2 **Lucas** Cabral
3 **Bruno** Maria
4 **Alice** Vitoria
5 **Thulasi** Hindra
6 **Albert** Wood

DIVULGAÇÃO

DIVULGAÇÃO

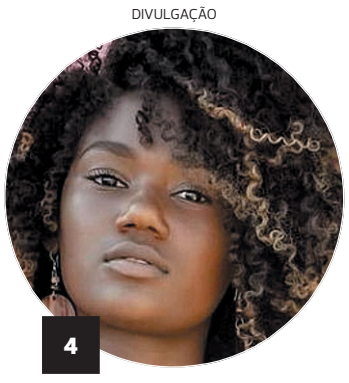


DIVULGAÇÃO

DIVULGAÇÃO

**PREFEITURA MUNICIPAL DE ITAGUAÇU DA BAHIA**
**AVISO DE LICITAÇÃO - CARTA CONVITE. Nº. 057/2021**

Tipo: Menor Preço Valor Global. OBJETO: Recuperação de estradas vicinais no município de Itaguaçu da Bahia. ABERTURA; 23/09/2021, as 08:00h horário local. Local: Praça José Alves de Carvalho, 15, Itaguaçu da Bahia. Raimundo Nonato Peregrino Silva – Presidente da CPL.

**PREFEITURA MUNICIPAL DE BOM JESUS DA SERRA**
**AVISO DO PREGÃO ELETRÔNICO N° 013/2021 – SISTEMA DE REGISTRO DE PREÇO**

A Prefeitura Municipal de Bom Jesus da Serra – Bahia, em acordo com o Decreto Federal 10.024/19, Lei Federal nº 10.520/02, Lei Complementar nº 123/06, com as alterações promovidas pela Lei Complementar 147/2014 e subsidiariamente as normas contidas na Lei Federal nº 8.666/93, suas alterações posteriores, torna público que será realizada uma licitação na modalidade Pregão Eletrônico nº 013/2021, cujo objeto é o Registro de Preços para futura e eventual aquisição de Pneus Câmaras de Ar e contratação do serviço de reforma de pneus usados para atender a demanda da frota do Município de Bom Jesus da Serra, Bahia. Sessão de abertura realizar-se-á em 28.09.2021 às 09:00hs. O Edital encontra-se no site www.licitacoes-e.com.br e no Portal da Transparência do Município. Maiores informações pelo e-mail licitacoes@bomjesusdaserra.ba.gov.br. Flórence de Paula Campos Monteiro – Pregoeira. Bom Jesus da Serra, 16/09/2021.

**PREFEITURA MUNICIPAL DE CARAVELAS**
**CNPJ N: 13.761.689/0001-19**
**AVISO**

AVISO DE LICITAÇÃO. A Prefeitura Municipal de Caravelas, através da COPEL, torna público que no dia 04/10/2021, às 09:00h, no endereço Rua Barão do Rio Branco, 65, centro, Caravelas/Ba, serão recebidas propostas relativas à Licitação na Modalidade TOMADA DE PREÇO nº 023-2021, tendo como objeto a Contratação de empresa para Construção da Praça do Instituto Baleia Jubarte, maiores informações no horário de 8:00h às 12:00h, no endereço supra citado. Caravelas/Ba, 15 de setembro de 2021. Presidente da COPEL.

**AVISO**

AVISO. EDITAL DE PREGÃO PRESENCIAL PARA REGISTRO DE PREÇO Nº. PRP 036-2021. O Pregoeiro do Município de Caravelas comunica aos interessados que fará realizar no dia 28 de setembro de 2021, às 09:00 h, na sala de licitação na Rua Barão do Rio Branco, 65, centro, Caravelas - Bahia, na modalidade Pregão Presencial para Registro de Preço nº PRP 036-2021, Menor Preço Global, objetivando Contratação de Empresa do Ramo, para Futura e Eventual Prestação de Serviços de suporte in loco na área de informática para prevenção do sistema de rede, internet, microcomputadores e notebooks, para atender á necessidade da secretaria de educação deste Município de Caravelas/BA, quando serão recebidas as propostas e documentos de habilitação, nos termos do edital e seus anexos, que poderá ser adquirido na Prefeitura Municipal de Caravelas, de segunda a sexta - feira, no horário comercial de 08:00 às 12:00h, ficando os interessados cientificados que todos os atos desta licitação serão publicados no Diário Oficial do Município, imprensa oficial: www.io.org.br//ba/caravelas. Caravelas – BA, 15 de setembro de 2021. Pregoeiro.

AVISO. EDITAL DE PREGÃO PRESENCIAL PARA REGISTRO DE PREÇO Nº. PRP FMS 019-2021. O Pregoeiro do Município de Caravelas comunica aos interessados que fará realizar no dia 28 de setembro de 2021, às 10:00 h, na sala de licitação na Rua Barão do Rio Branco, 65, centro, Caravelas - Bahia, na modalidade Pregão Presencial para Registro de Preço nº PRP FMS 019-2021, Menor Preço Global, objetivando Contratação de Empresa do Ramo, para Futura e Eventual Prestação de Serviços de suporte in loco na área de informática para prevenção do sistema de rede, internet, microcomputadores e notebooks, para atender á necessidade da secretaria de saúde deste Município de Caravelas/BA, quando serão recebidas as propostas e documentos de habilitação, nos termos do edital e seus anexos, que poderá ser adquirido na Prefeitura Municipal de Caravelas, de segunda a sexta - feira, no horário comercial de 08:00 às 12:00h, ficando os interessados cientificados que todos os atos desta licitação serão publicados no Diário Oficial do Município, imprensa oficial: www.io.org.br//ba/caravelas. Caravelas – BA, 15 de setembro de 2021. Pregoeiro.

AVISO. EDITAL DE PREGÃO PRESENCIAL PARA REGISTRO DE PREÇO Nº. PRP FMS 020-2021. O Pregoeiro do Município de Caravelas comunica aos interessados que fará realizar no dia 28 de setembro de 2021, às 11:00 h, na sala de licitação na Rua Barão do Rio Branco, 65, centro, Caravelas - Bahia, na modalidade Pregão Presencial para Registro de Preço nº PRP FMS 020-2021, Menor Preço Global, objetivando Contratação de Empresa do Ramo, para Futura Prestação de Serviços de Exames Laboratoriais (patologia clínica) para assistência aos usuários que necessitam fazer agendamento eletivo, regulados para fins de prevenção, acompanhamento, diagnóstico, pré-operatório e tratamento, nos distritos, para atender á necessidade da secretaria de saúde deste Município de Caravelas/BA, quando serão recebidas as propostas e documentos de habilitação, nos termos do edital e seus anexos, que poderá ser adquirido na Prefeitura Municipal de Caravelas, de segunda a sexta - feira, no horário comercial de 08:00 às 12:00h, ficando os interessados cientificados que todos os atos desta licitação serão publicados no Diário Oficial do Município, imprensa oficial: www.io.org.br//ba/caravelas. Caravelas – BA, 15 de setembro de 2021. Pregoeiro.

**PREFEITURA MUNICIPAL DE ÉRICO CARDOSO**
**AVISO DE LICITAÇÃO - PREGÃO ELETRÔNICO Nº 025-2021 - BB Nº 895057**

Processo Administrativo Nº 116-2021 - Objeto: Registro de preços para futura e eventual aquisição de gêneros alimentícios e gás para uso doméstico, para atender a demanda do município de Érico Cardoso, durante o exercício de 2021. Abertura das propostas: 30/09 às 09:00 e início da disputa de preços: 30/09 às 10:00, no site: www.licitacoes-e.com.br. Edital disponível no site www.licitacoese.com.br, mediante solicitação pelo e-mail: licitacoes.ec@gmail.com, ou no site: http://www.ericocardoso.ba.gov.br/diario_oficial. Maiores informações de segunda à sexta das 08h00min às 12h00min. Telefone: (77) 3677-2100. Endereço: Praça da Matriz, Centro. Érico Cardoso/BA, em 15.09.2021- Pregoeiro - Renan Felix dos Santos – Decreto nº 050/2021.

**PREFEITURA MUNICIPAL DE ARACATU**

**AVISO DE REVOGAÇÃO DE LICITAÇÃO TOMADA DE PREÇO N º. 001/2021** A PREFEITURA MUNICIPAL DE ARACATU, ESTADO DA BAHIA, torna público a revogação do processo licitatório, adotado na modalidade de TOMADA DE PREÇO N º. 001/2021, dispondo sobre contratação de empresa na prestação de infraestrutura na ampliação e reforma das unidades escolares do Município de Aracatu, tendo em vista a necessidade de realizar modificações, ajustes e adequações na planilha, tudo em consonância com o art. 49 da Lei nº 8.666/93, bem como com a Súmula n. 473 do STF, assim redigida: "A administração pode anular seus próprios atos, quando eivados de vícios que os tornam ilegais, porque deles não se originam direitos; ou revogá-los, por motivo de conveniência ou oportunidade, respeitados os direitos adquiridos, e ressalvada, em todos os casos, a apreciação judicial". Aracatu-BA, 15 de setembro de 2021. James Porto Brito Presidente CPL

**COOPERATIVA DE CRÉDITO SICOOB SERTÃO LTDA**
**CNPJ n°. 02.057.584/0001-67 – NIRE n°. 294.000.2382-7 E**
**COOPERATIVA DE CRÉDITO SICOOB COOPERBOM LTDA,**
**CNPJ nº. 74.026.998/0001-30 – NIRE nº. 294.000.1800-9.**
**EDITAL DE CONVOCAÇÃO**
**ASSEMBLEIA GERAL EXTRAORDINÁRIA CONJUNTA**

O Presidente da Cooperativa de Crédito Sicoob Sertão Ltda. e o Presidente da Cooperativa de Crédito Sicoob Cooperbom Ltda., no uso das atribuições que lhes conferem os artigos 39 dos correspondentes Estatutos Sociais, convocam os delegados, que nesta data totalizam 120 (cento e vinte) do Sicoob Sertão e 25 (vinte e cinco) do Sicoob Cooperbom, em condições de votar, para se reunirem em **ASSEMBLEIA GERAL EXTRAORDINÁRIA CONJUNTA,** a ser realizada em **1° de outubro de 2021**, às 7h00 (sete horas), em primeira convocação, com a presença de 2/3 (dois terços) dos delegados de cada cooperativa; às 8h00 (oito horas), em segunda convocação, com a presença de metade mais um dos delegados de cada cooperativa; ou às 9h00 (nove horas), em terceira e última convocação, com a presença mínima de 10 (dez) delegados de cada cooperativa, para deliberarem sobre a seguinte **ORDEM DO DIA**:

1. Aprovação do relatório elaborado pela comissão mista relativo à incorporação, com base nos balanços patrimoniais de ambas as cooperativas levantados na data-base, com consolidação de resultados e acompanhados dos Pareceres dos respectivos Conselhos Fiscais e Relatório da Auditoria Externa da incorporada;
2. Incorporação da Cooperativa de Crédito Sicoob Cooperbom Ltda. pela Cooperativa de Crédito Sicoob Sertão Ltda.;
3. Unificação dos valores das quotas-partes e forma de integralização ou devolução das mesmas, caso haja pedido de demissão de associado;
4. Distribuição das sobras ou rateio das perdas da incorporada, acumuladas até a data da incorporação;
5. Constituição dos Postos de Atendimento Sicoob PA Iguatemi, Sicoob PA Alphaville e Sicoob PA Recife;
6. Reforma do Estatuto Social do Sicoob Sertão.

A Assembleia Geral ocorrerá de forma **DIGITAL**, por meio do aplicativo Sicoob Moob, disponível gratuitamente nas lojas virtuais Apple Store e Google Play, acessível a todos os delegados, que poderão participar e votar. Essa e outras informações podem ser obtidas detalhadamente nos sítios **www.sicoobsertao.coop.br e www.sicoobcooperbom.com.br**. Após entrar nos sites, clicar no Banner: "AGE Conjunta 2021 – Assembleia Geral Extraordinária Conjunta do Sicoob Sertão e Sicoob Cooperbom".

**Pintadas, 16 de setembro de 2021.**

**Arnóbio Rios de Almeida** — **Presidente Sicoob Sertão**
**Alexandre Teixeira de Cerqueira** — **Presidente Sicoob Cooperbom**

REPRODUÇÃO

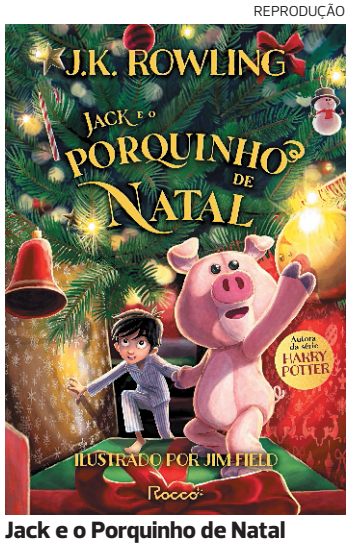


**Jack e o Porquinho de Natal**

## J.K. ROWLING DIVULGA CAPA DE NOVO LIVRO

**LITERATURA** Criadora de Harry Potter, J.K. Rowling divulgou ontem em suas redes sociais a capa e duas ilustrações do livro inédito Jack e o Porquinho de Natal, que será lançada mundialmente no dia 12 de outubro. Quem assina os desenhos é o premiado ilustrador Jim Field. A aventura, para crianças a partir de 8 anos, fala sobre o amor de um menino por seu brinquedo preferido e a que extremos ele chega para encontrá-lo. É uma história independente, sem relação com nenhuma obra anterior de Rowling. A editora Rocco confirma que a pré-venda do livro será liberada na próxima semana.