‘Tinha medo de ser desacreditada’, diz ex-mulher de DJ

REPRODUÇÃO

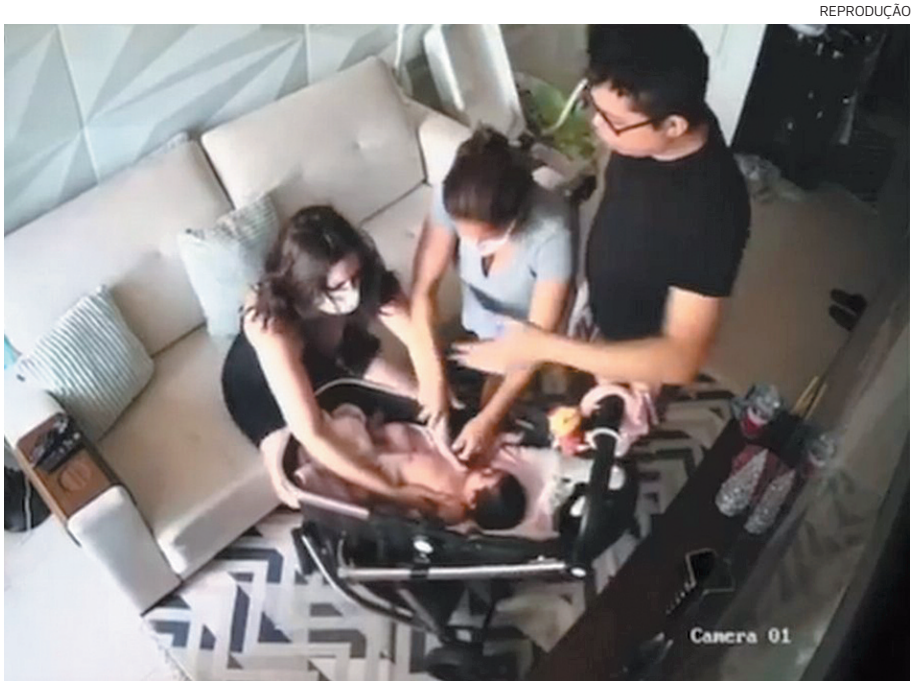

A mãe de Pamella também aparece nas imagens; a vítima diz que o DJ não queria que ela amamentasse a filha do casal

AGRESSÕES “A sensação que eu tenho é que não sou. Que não é minha vida. Eu não consigo assimilar que sou eu ali”, disse a arquiteta Pamella Gomes de Holanda, de 27 anos, ao assistir novamente as imagens das agressões do DJ Ivis, no programa ‘Encontro com Fátima’, na TV Globo, ontem. Durante a entrevista, Pamella contou que as câmeras de segurança foram instaladas na residência com a chegada de Mel, a filha do casal, que hoje tem nove meses. E que as agressões começaram quando ela ainda estava grávida.

“Eu tentava justificar que ele fazia aquilo por conta do temperamento dele”, disse.

Ao ser questionada pela apresentadora quando resolveu denunciar o agressor, a arquiteta rebateu que “tinha medo de que fosse desacreditada pelo fato dele ser conhecido e ter influência”.

“A gente vive num país machista. Eu tinha medo pelo fato dele ser homem e eu mulher, e a gente quase não ter voz e espaço. A gente tem que gritar, esbravejar para ser ouvida. Eu pensei ‘eu tenho que provar que isso acontece. Se fosse só a minha palavra contra a dele eu teria que provar”, esclareceu.

A mãe de Pamella é quem aparece nas imagens, próximo ao carrinho de bebê, durante tapas e puxões de Ivis. Ela pontuou que a bebê tinha pouco mais de um mês e que, na ocasião, foi agredida porque o produtor musical não queria que ela amamentasse por ter contraído covid-19.

“Eu estava com covid, isolada, e todos os médicos me aconselhavam a amamentar, isso foi em dezembro. E aí, saí do quarto para poder amamentar e ele não queria porque disse que eu ia passar covid para a neném. É a minha mãe no vídeo e ela não esboça nenhuma reação por medo dele”, explicou.

A arquiteta não quis comentar as declarações que o ex fez nas redes, no último domingo, alegando que “ele tentou justificar o injustificável fazendo com que as pessoas não acreditassem" nela. E sobre o fim do relacionamento com o DJ, Pamella acrescentou que “não adiantava mais esforço nenhum em querer manter um casamento em que ele não fazia o mínimo, que é o respeito”, pontuou.

A Polícia Civil do Ceará afirmou que um inquérito foi instaurado para investigar uma ocorrência de lesão corporal no âmbito de violência doméstica, no município de Eusébio. Em nota, o órgão esclareceu que as agressões ocorreram no dia 1º, porém a vítima só registrou o caso no dia 3, não sendo possível o flagrante. Desde o dia da ocorrência, a polícia solicitou ao Poder Judiciário medidas protetivas de urgência em favor da vítima.

O Spotify e a Deezer, principais serviços de streaming pagos de música, tiraram todas as músicas com o DJ Ivis de suas playlists editoriais após a divulgação dos vídeos que mostram o músico agredindo a ex-mulher.

> **A gente vive num país machista. Eu tinha medo pelo fato dele ser homem, conhecido, e eu mulher, e a gente quase não ter voz e espaço**
>
> Pamella Gomes de Holanda
>
> Arquiteta e ex-mulher do DJ Ivis, ao comentar sobre quando resolveu denunciar o agressor, no programa Encontro com Fátima, da TV Globo

PREFEITURA MUNICIPAL DE TANQUE NOVO - BA
AVISO DE LICITAÇÃO
Pregão Eletrônico nº 032/2021 - BB Nº 883001 - Objeto: Registro de preços para futura e eventual aquisição de medicamentos, destinado ao Fundo Municipal de Saúde. Sessão Pública: 27.07.2021, às 09h, no site www.licitacoes-e.com.br. Edital disponível em http://www.portalgov.net.br/transparencia/prefeitura-tanque-novo/licitacoes/editais. Maiores informações de segunda à sexta das 08h às 12h. Telefone: (77) 3695-1162. E-mail: cpl.tanquenovo@gmail.com. Endereço: Avenida do Contorno, Centro. Tanque Novo/BA, em 14.07.2021.
Thays Morais Meira Oliveira - Pregoeira

CONSÓRCIO INTERFEDERATIVO DE SAÚDE DA REGIÃO DE VITÓRIA DA CONQUISTA/ITAPETINGA - CISVITA
AVISO DE REPUBLICAÇÃO DO PREGÃO ELETRÔNICO Nº 008/2021 - SRP
O Pregoeiro Oficial do Consórcio torna público que a licitação será republicada devido a sessão ter sido FRACASSADA. Ainda, torno público a REPUBLICAÇÃO da licitação, in tela, designando nova data e horário para abertura de propostas: dia 26 de julho de 2021, às 09h:00min. Reiterando todos os termos do edital, cujo Objeto: Registro de Preços visando futuras e eventuais aquisições de peças automotivas e serviços de mão de obra, para manutenção dos veículos MICROÔNIBUS e VANS da Frota do CISVITA, visando atender as necessidades da Policlínica Regional de Saúde de Vitória da Conquista/Itapetinga. Edital e informações: http://diariooficial.cisvita.ba.gov.br/; licitações-e.com.br. Jesiel Santos Viana - Pregoeiro

PREFEITURA MUNICIPAL DE MARAGOGIPE
CNPJ N: 13.784.384/0001-22
AVISO DE LICITAÇÃO PREGÃO 24/2021-SRP – ELETRÔNICO
O Município de Maragojipe/BA, avisa que realizará licitação na modalidade Pregão Nº.24-PE/2021, “Eletrônico”, objeto: SRP para futura e eventual aquisição parcelada de materiais elétricos e correlatos para atender as demandas da iluminação pública do Município de Maragojipe. Tipo Menor Preço Grupo/Lote. Leis: 10.520/02, 123/06 e 8.666/93. Edital disponível em 14/07/2021 no site www.comprasnet.gov.br. Entrega das Propostas até 26/07/2021 às 9:00 horas no site www.comprasnet.gov.br. Maragojipe: 13/07/2021. Valnicio Armede Ribeiro – Prefeito – Jenivaldo Fernandes de Vasconcelos – Pregoeiro.

PREFEITURA MUNICIPAL DE JUSSIAPE
CNPJ N: 13.674.148/0001-53
AVISO EDITAL PREGÃO PRESENCIAL
A Prefeitura Municipal realizará dia 26/07/2021, conforme especificações dos EDITAIS disponíveis no diário do município https://www.jussiape.ba.gov.br: PREGÃO PRESENCIAL Nº. 022/2021, às 09:00 h para contratação de serviços gráficos, a serem prestados na confecção de diversos materiais e impressos gráficos destinados à manutenção e reposição de diversos setores e secretarias deste município. PREGÃO PRESENCIAL Nº. 023/2021, às 10:00 h para aquisição de material de consumo, didático, expediente, escritório, produtos de armarinho, entre outros, para atender a demanda do município. PREGÃO PRESENCIAL Nº. 024/2021, às 11:00 h para contratação de serviços de serralheria com instalação de cobertura em estrutura metálica e telha de alumínio para atender as demandas da Secretaria de Saúde e Secretaria de Agricultura deste município. PREGÃO PRESENCIAL Nº. 025/2021, às 13:00 h para aquisição de diversos equipamentos, eletroeletrônicos, mobiliários, entre outros, para atender as necessidades do município. CRITÉRIO: Menor Preço. LOCAL: sede da Prefeitura, situada na Praça 9 de Julho, s/n, centro, Jussiape – Bahia. JUSSIAPE, 13 de julho de 2021. ZORAIDE MARIA SOUZA PEREIRA – Pregoeira

CREMEB
CONSELHO REGIONAL DE MEDICINA DO ESTADO DA BAHIA
CONSELHO REGIONAL DE MEDICINA DO ESTADO DA BAHIA
CNPJ 14.855.787/0001-88
CENSURA PÚBLICA EM PUBLICAÇÃO OFICIAL
O Conselho Regional de Medicina do Estado da Bahia, em conformidade com o disposto na Lei nº 3.268, de 30 de setembro de 1957, tendo em vista a decisão prolatada nos autos do Processo Ético-Profissional CREMEB n.º 92/2016, julgado na 3ª Câmara do Conselho Regional de Medicina do Estado da Bahia, torna pública a aplicação da penalidade de **CENSURA PÚBLICA EM PUBLICAÇÃO OFICIAL**, prevista na alínea “c” do art. 22 da mencionada Lei, por infração aos artigos **1º, 32** e **115** do Código de Ética Médica (Resolução CFM nº 1931/2009), que correspondem aos artigos **1º, 32** e **114** do Código de Ética Médica (Resolução CFM nº 2217/2018) ao **DR. ALLYSON TENÓRIO CAVALCANTI DE OLIVEIRA**, inscrito neste Conselho sob nº **21.371.** Salvador, 14 de junho de 2021. Cons. Otávio Marambaia dos Santos - Presidente.

PREFEITURA MUNICIPAL DE MIRANGABA
CNPJ N: 13.913.371/0001-06
AVISO DE LICITAÇÃO PREGÃO PRESENCIAL 019/2021
Modalidade: Pregão Presencial nº 019/2021 – SRP, Tipo: Menor Preço Por Lote, Sessão Prevista Para: dia 26/07/2021, as 11h00min. Objeto: Registro de preços, pelo período de 12 meses, para o fornecimento futuro, e de forma parcelada, de material de iluminação em geral, para uso na manutenção preventiva e corretiva em prédios públicos, ruas e órgãos, pertencentes a este município. Os interessados terão acesso ao instrumento convocatório e informações adicionais no setor de licitações com a CPL, AV. Jonas Carvalho, 125, centro, CEP -44.745-000 - Mirangaba- Bahia, das 8:00 às 12:00 horas e/ou através do e-mail pmmlicitacao2021@gmail.com ou Tel: 74 3630-2113

PREFEITURA MUNICIPAL DE XIQUE - XIQUE (BA)
AVISO DE LICITAÇÃO (PREGÃO ELETRÔNICO Nº 011/2021) | PROCESSO ADMINISTRATIVO Nº 183/2021 - O Pregoeiro torna público o aviso da licitação, citada. Processo Administrativo nº 183/2021, Objeto: Aquisição de bens permanentes, veículos e ambulância para atender as necessidades das Secretarias do Município de Xique-Xique - BA, visando à manutenção de suas atividades. Menor Preço por Item. Sessão de Abertura às 09h00min (horário de Brasília) do dia 26 de julho de 2021 e será realizada na forma eletrônica, por meio de sessão pública realizada pela rede mundial de computadores internet. O presente Pregão Eletrônico reger-se-á pela Lei 10.520/2000, pela lei 13.979/2020, e pelo Decreto nº 10.024/2019, no ambiente do p98 no sítio http://www.licitacoes-e.com.br. Maiores informações através do Tel. (74) 3661-1298 das 08h00min. às 12h00min e e-mail: licitacaoxiquexique@gmail.com. O edital está disponível no site www.licitacoes-e.com.br e no diário oficial do município http://pmxiquexiqueba.imprensaoficial.org/licitacoes-pregoes-convites/
Oberdan Alves da Costa – Pregoeiro.

PREFEITURA MUNICIPAL DE IACU
CNPJ N: 13.889.993/0001-46
AVISO CHAMADA PUBLICA Nº 003-2021
CHAMADA PUBLICA Nº 003-2021, OBJETO: aquisição de gêneros alimentícios para montagem do kit Alimentação Escolar Geral, de acordo com sua natureza, da Agricultura Familiar e do Empreendedor Familiar Rural, destinado ao Programa Nacional de Alimentação Escolar, durante o exercício de 2021, em conformidade com a Lei nº 11.947/2009, Resolução FNDE nº 38/2009 e o Parecer n° 00004/2021/CGJUR/PFFNDE/PGF/AGU. DATA: 30/07/2021. HORÁRIO: 09:00hs. LOCAL: no prédio da Prefeitura, Setor de Licitações, com sede na Av. Manoel Justiniano de Moura Medrado, s/n Centro, Iaçú/BA, Informações – Fone (75) 3325-2175, no horário de expediente das 8;00 às 12:00 hs. Laiana Rocha Teles, Presidente da Comissão, Iaçu-Ba 14 de julho de 2021

PREFEITURA MUNICIPAL DE PINDOBACU
CNPJ N: 13.908.710/0001-66
PREGÃO ELETRONICO 007/2021
Torna público, que estará realizando na sede da prefeitura, através da Plataforma Eletrônica https://emunicipio.com.br/pindobacu/pregaoeletronico/index.php. certame licitatório, na modalidade Pregão Eletrônico Nº 007/2021, cujo objeto consiste na aquisição de gêneros alimentícios, para atender as necessidades do Hospital Municipal, Caps e Ubs’s (Unidades Básicas de Saúde), em atendimento a Secretaria de Saúde deste município, com abertura marcada para o dia 26 de Julho de 2021, às 09h:00min. Gessica Luana, Pregoeira.
PREGÃO PRESENCIAL 008/2021
Torna público, que estará realizando na sede da prefeitura, através da Plataforma Eletrônica https://emunicipio.com.br/pindobacu/pregaoeletronico/index.php. certame licitatório, na modalidade Pregão Eletrônico Nº 008/2021, cujo objeto consiste na AQUISIÇÃO DE MATERIAL DE HIGIENE E LIMPEZA, QUE SERÃO DESTINADOS A MANUTENÇÃO DA LIMPEZA DO HOSPITAL MUNICIPAL PROFº EDGAR SANTOS E UBS’S (UNIDADES BÁSICAS DE SAÚDE), EM ATENDIMENTO A SOLICITAÇÃO DA SECRETARIA M. DE SAÚDE DESTE MUNICÍPIO, com abertura marcada para o dia 27 de Julho de 2021, às 09h:00min.

EDITAL DE CONVOCAÇÃO DE ASSEMBLEIA GERAL EXTRAORDINÁRIA DO INSTITUTO VIDA FORTE - CNPJ Nº 12.081.689/0001-05.
O INSTITUTO VIDA FORTE, inscrito no CNPJ Nº 12.081.689/0001-05, a intermédio de seu Presidente Elmo Luiz Alves Lemos Filho, no uso das atribuições e na forma do art. 13, inciso I do Estatuto Social, para se reunirem em ASSEMBLEIA GERAL EXTRAORDINÁRIA que se realizará na sede deste Instituto situada na Av. Tancredo Neves, 2421, Empresarial Redenção, Salas 1403/1404 – Caminho das Árvores – Salvador/BA, no dia 23de julho de 2021, às 10:00, em primeira convocação com a presença de metade mais um dos associados; em segunda convocação às 11:00, no mesmo dia e local, com a presença de qualquer número de associados, a fim de deliberarem sobre a seguinte ORDEM DO DIA: I – Alteração do Estatuto Social; II – Aprovação do Regulamento de Viagens, Concessão de Diárias, Ajuda de Custo e Reembolsos de despesas; III – Aprovação do Regulamento de Recrutamento e Seleção; IV – Aprovação do Regulamento de Despesa pelo Regime de Adiantamento; V – Aprovação do Regulamento para Compras e Contratações. VI – Aprovação do Procedimento de Concessão de Adiantamento; VII - Aprovação do Procedimento de Prestação de Contas Adiantamento. VIII – O que ocorrer.
Salvador – BA, 12 de julho de 2021.
Elmo Luiz Alves Lemos Filho - Presidente

CORPO DE ADRIANO DA NÓBREGA TERÁ NOVA PERÍCIA

EXUMAÇÃO A Justiça baiana determinou a exumação do corpo do miliciano Adriano da Nóbrega, morto em fevereiro do ano passado, em Esplanada, no interior da Bahia, em confronto com a polícia. Apontado como chefe de uma milícia do Rio, Nóbrega foi citado na investigação da prática de rachadinha no gabinete de Flávio Bolsonaro. Segundo a Folha de S. Paulo, a exumação foi necessária para que possam ser realizados exames de imagens e detalhar os traumatismos ósseos causados pelos disparos. Esse procedimento não teria sido realizado nos dois primeiros exames e pode ser capaz de traçar com maior precisão as trajetórias das balas, para comparar com os relatos dos policias que participaram da ação. O inquérito da Polícia Civil da Bahia apontou que ele atirou sete vezes contra os PMs antes de ser atingido por dois tiros.

REPRODUÇÃO

O miliciano Adriano da Nóbrega