Mulher perde dentes após ser agredida em barraca de praia

ILHÉUS A empreendedora Raissa Martins Santos foi agredida durante uma tentativa de assalto a uma barraca de praia, em Ilhéus, no sul da Bahia, onde trabalhava ao lado de familiares no último domingo (1º). Após ser atingida com uma pedrada no rosto, ela perdeu alguns dentes.

O caso foi registrado na segunda-feira (2), na Delegacia de Ilhéus. De acordo com a ocorrência, cerca de dez homens armados pularam o muro do estabelecimento, localizado na Rua Raimundo Ribeiro, no Jardim Atlântico, e agrediram fisicamente familiares do dono do estabelecimento. Segundo o relato, os suspeitos não conseguiram roubar nenhum bem, mas fizeram as agressões e causaram danos no local. Ainda segundo a vítima, o grupo estava armado, efetuou disparos, mas ninguém foi atingido.

Em publicação nas redes sociais, Raissa conta que ela, o namorado e o sogro foram "brutalmente" espancados na barraca de praia da família. "Eu fiquei mais machucada, perdi vários dentes por conta da pedrada. Preciso de tratamento psicológico e procedimentos estéticos, além de acompanhamento jurídico e despesas com remédios e alimentação líquida", desabafou. Ela ajudava o sogro a arrumar o estabelecimento.

Para arcar com os custos dos tratamentos, ela criou uma 'vaquinha' para levantar o dinheiro necessário.

Raissa ficou internada no Hospital Regional Costa do Cacau, onde recebeu os primeiros socorros e foi constatado que ela precisaria de implante dentário para reconstrução do sorriso. Não há informações sobre o estado de saúde do namorado nem do sogro de Raissa.

A Polícia Civil segue investigando o caso. Testemunhas estão sendo ouvidas para ajudar na identificação dos autores do crime, e imagens de câmeras de segurança estão sendo solicitadas, para tentar identificar os autores.

ASSINATURA DA FOTO

"Eu fiquei mais machucada, perdi vários dentes após a pedrada. Preciso de tratamento psicológico e estético Raissa Martins Santos

Empreendedora que ajudava o sogro na barraca de praia quando o grupo foi abordado

Problema no sistema de ar interrompe atividades em Mataripe

REFINARIA As unidades da Refinaria de Mataripe tiveram que interromper os trabalhos ontem devido a um incidente no sistema de ar comprimido do local. Vídeos divulgados nas redes sociais mostram uma queima de gases intensa. Apesar do susto, a Acelen disse que não houve feridos.

O funcionamento ainda estava comprometido na noite de ontem, apesar da situação ter acontecido por volta das 10h. De acordo com a empresa, algumas unidades voltaram a funcionar no fim do dia, e a previsão é que até amanhã todas voltem ao pleno funcionamento.

Ainda de acordo com a empresa, a intercorrência causou "o consequente envio do excedente de produtos não processados para queima segura". "Cabe destacar que não há qualquer risco para colaboradores e entorno da refinaria, e que o aumento de queima de gases é um processo de controle para garantir a proteção das instalações e segue as normas definidas pelas entidades reguladoras", diz a nota.

Lideranças do Sindicato dos Petroleiros da Bahia (Sindipetro) divulgaram vídeos nas redes sociais mencionando também um caso de acidente de trabalho no local anteontem, não relacionado ao incidente de ontem. A empresa confirmou que o funcionário teve contato com hipoclorito de sódio 12%, que causa queimaduras, mas a Acelen ressaltou que o trabalhador foi medicado e não chegou a ser afastado das atividades.

REPRODUÇÃO

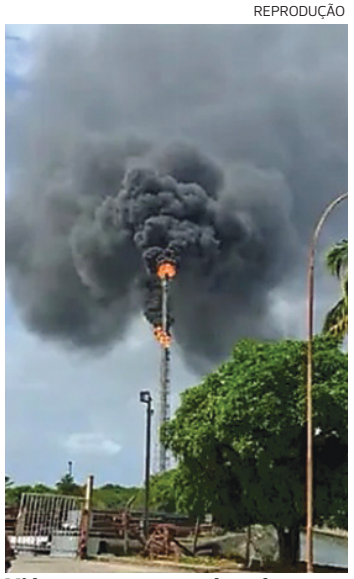

Vídeos mostram queima de gases

PREFEITURA MUNICIPAL DE TANQUE NOVO - BAHIA
AVISO DE LICITAÇÃO

Credenciamento nº 002/2023 - Objeto: Contratação de pessoas físicas e/ou jurídicas para a prestação de serviços médicos através de consultas, exames, cirurgias e demais procedimentos, para atendimento aos usuários do Sistema Único de Saúde (SUS), da rede pública de saúde do Município de Tanque Novo, Estado da Bahia. A entrega da documentação ocorrerá a partir do dia da publicação, das 08h às 12h no Setor de Licitação, situado na sede da Prefeitura Municipal, localizada na Avenida do Contorno, Centro, Tanque Novo, Bahia, permanecendo em aberto para quaisquer novos interessados. Edital disponível em https://portalgov.net.br/transparencia/prefeitura-tanque-novo/licitacoes/editais. E-mail: cpl.tanquenovo@gmail.com. Tanque Novo/BA, em 05.01.2023. Gileno Silva Carneiro - Presidente da CPL

Braskem

BRASKEM S.A.
C.N.P.J. nº 42.150.391/0001-70 - NIRE 29300006939
Companhia Aberta

ATA DA REUNIÃO DO CONSELHO DE ADMINISTRAÇÃO REALIZADA EM 14 DE DEZEMBRO DE 2022

1. Data, Hora e Local: Em 14 de dezembro de 2022, às 8:30 horas, no escritório da **Braskem S.A.** ("**Braskem**" ou "**Companhia**"), localizado na Rua Lemos Monteiro, nº 120, 22º andar, na Cidade de São Paulo, Estado de São Paulo, CEP 05501-050. **2. Convocação, Presenças e Participação:** Reunião Extraordinária convocada nos termos do Estatuto Social da **BRASKEM S.A.** ("Braskem" ou "Companhia"), com a participação de todos os Conselheiros abaixo indicados, tendo o Conselheiro Charles Lenzi participado via *teams*. O Conselheiro Roberto Lopes Pontes Simões participou também na qualidade de Diretor Presidente. Participaram, ainda, o Vice-Presidente Pedro Freitas, a Vice-Presidente Cristiana Lapa Wanderley Sarcedo e as Sras. Lilian Porto Bruno, Clarisse Mello Machado Schlieckmann, Naiara Assad e Larissa Varella. O Presidente do Conselho de Administração ("**P-CA**") presidiu a reunião e a Sra. Lilian Porto Bruno secretariou os trabalhos. **3. Ordem do Dia e Deliberações: 3.1. Deliberações:** Após análise da matéria submetida à deliberação, cujos materiais foram encaminhados previamente aos Conselheiros e permanecerão arquivados no Portal de Governança da Companhia, foi tomada, por unanimidade dos presentes, a seguinte deliberação: **a) PD.CA/BAK-54/2022 - Eleição de Diretor Presidente:** Feita a análise prévia da matéria pelo Comitê de Pessoas e Organização ("**CPO**"), o qual opinou por sua aprovação, foi aprovada a eleição do Sr. **Roberto Bischoff,** brasileiro, casado, engenheiro mecânico, inscrito no CPF/ME sob o nº 294.161.400-15, portador da Carteira de Identidade RG nº 1007971458 SSP/RS, residente e domiciliado na Cidade de São Paulo, Estado de São Paulo, com endereço comercial na Rua Lemos Monteiro, nº 120, 22º andar, Butantã, São Paulo/SP, CEP 05501-050, para desempenhar as funções de Diretor Presidente da Companhia em substituição ao Sr. Roberto Lopes Pontes Simões, com efeitos a partir de 01.01.2023, pelo restante do prazo do mandato em curso, que findará por ocasião da realização da reunião do Conselho de Administração que ocorrer após a Assembleia Geral Ordinária a ser realizada em 2024. O Diretor Presidente ora eleito tomará posse em 01.01.2023, mediante assinatura do respectivo termo de posse, tendo declarado, para efeito do disposto no art. 37, inciso II, da Lei nº 8.934 de 18/11/94, com redação dada pela Lei nº 10.194, de 14/02/01, de acordo com o disposto no parágrafo 1º do art.147, da Lei nº 6.404 de 15/12/76, que não está impedido por lei especial ou condenado por crime falimentar, de prevaricação, peita ou suborno, concussão, peculato, contra a economia popular, a fé pública ou a propriedade, ou a pena criminal que vede, ainda que temporariamente, o acesso a cargos públicos, tendo apresentado, ainda, para atender ao disposto nas Resoluções CVM nº 44 e 80, declarações, por escrito, de acordo com os termos das referidas Instruções, as quais foram arquivadas na sede da Companhia. Na oportunidade, os Conselheiros registraram os votos de profundo agradecimento ao Sr. Roberto Lopes Pontes Simões pela dedicação e contribuições durante o exercício de suas funções na Companhia, em especial pela sua liderança, postura inclusiva e todos os relevantes resultados alcançados durante a sua gestão. Em função da eleição acima aprovada, a Diretoria da Companhia passará a ter, a partir de 01.01.2023, a seguinte composição: **Roberto Bischoff - *Diretor Presidente;* Pedro van Langendonck Teixeira de Freitas - *Diretor Financeiro e de Relações com Investidores;* Edison Terra Filho; Marcelo de Oliveira Cerqueira; Marcelo Arantes de Carvalho; e Daniel Sales Corrêa - *Diretores sem Designação Específica.* 3.2 Matérias para Conhecimento:** Nada a registrar. **3.3 Matérias de Interesse da Companhia:** Nada a registrar. **4. Encerramento:** Nada mais a tratar, foi encerrada a reunião e lavrada a presente ata que, após lida, discutida e achada conforme, foi assinada por todos os Conselheiros participantes, pelo Presidente e pela Secretária. Assinaturas: José Mauro M. Carneiro da Cunha - *Presidente;* Lilian Porto Bruno - *Secretária;* Eduardo Bacellar Leal Ferreira; Charles Lenzi; Gesner José de Oliveira Filho; Héctor Nuñez; João Pinheiro Nogueira Batista; José Luis Bringel Vidal; Juliana Sá Vieira Baiardi; Marcelo Klujsza; Roberto Faldini; e Roberto Lopes Pontes Simões. São Paulo/SP, 14 de dezembro de 2022. Confere com a original lavrada em livro próprio. Lilian Porto Bruno - **Secretária. Junta Comercial do Estado da Bahia** - Certifico o Registro sob o nº 98323342 em 02/01/2023. Protocolo 224162969 de 02/01/2023. Nome da empresa BRASKEM S.A. NIRE 29300006939. Esta cópia foi autenticada digitalmente e assinada em 02/01/2023 por Tiana Regila M. G. de Araújo - Secretária-Geral.

PREFEITURA MUNICIPAL DE TANHAÇU - BAHIA
AVISO DE PREGÃO ELETRONICO Nº 001/2023

A Prefeitura Municipal de Tanhaçu – Bahia, em acordo com as Decreto 10.024/2019, Lei 10.520, de 17 de julho de 2002, da Lei nº 8.666, de 21 de junho de 1993 e suas posteriores autorizações, Lei Complementar n° 123/2006, de 14 de dezembro de 2006, Leis Complementares, Decreto Federal 10.024/19, torna público a licitação na modalidade Pregão Eletrônico nº 001/2023, cujo objeto é: **Registro de Preços para futura e eventual aquisição de gêneros alimentícios (cesta básica) para atender a demanda da secretaria de assistência social no município de Tanhaçu - BA**. O pregão será realizado no site www.licitacoes-e.com.br, na qual encontra se o edital completo. Demais publicações e Edital deste processo serão divulgados no site Diário Oficial do município: http://diariooficial.portalgov.net.br/prefeitura-tanhacu. RECEBIMENTOS DAS PROPOSTAS: de **05/01/2023** às 17h:45min até **17/01/2023 até às 09h:15 horas.**. Inicio da sessão de disputa eletrônica: **17/01/2023** as 09:30minhs. Informações no e-mail tanhaculicitacao@gmail.com

AVISO DE PREGÃO ELETRONICO Nº 002/2023

A Prefeitura Municipal de Tanhaçu – Bahia, em acordo com as Decreto 10.024/2019, Lei 10.520, de 17 de julho de 2002, da Lei nº 8.666, de 21 de junho de 1993 e suas posteriores autorizações, Lei Complementar n° 123/2006, de 14 de dezembro de 2006, Leis Complementares, Decreto Federal 10.024/19, torna público a licitação na modalidade Pregão Eletrônico nº 002/2023, cujo objeto é: **Registro de Preços para futura e eventual aquisição de combustível para abastecimento da frota municipal de Tanhaçu - BA**. O pregão será realizado no site www.licitacoes-e.com.br, na qual encontra se o edital completo. Demais publicações e Edital deste processo serão divulgados no site Diário Oficial do município: http://diariooficial.portalgov.net.br/prefeitura-tanhacu. RECEBIMENTOS DAS PROPOSTAS: de **05/01/2023** às 17h:45min até **17/01/2023 até às 14h:15 horas.**. Inicio da sessão de disputa eletrônica: **17/01/2023** as **14:30minhs**. Informações no e-mail tanhaculicitacao@gmail.com

Joao Francisco Santos - Prefeito Municipal.

terrasalphaville Camaçari — Associação Terras Alphaville Camaçari

EDITAL DE CONVOCAÇÃO DE ASSEMBLEIA GERAL EXTRAORDINÁRIA (AGE) DE CONTINUIDADE (PERMANENTE) DOS MORADORES DA ASSOCIAÇÃO TERRAS ALPHAVILLE CAMAÇARI (ATAC).

A Associação Terras Alphaville Camaçari (ATAC), CNPJ n. 21.552.287/0001-32, sediada na Rodovia BA 531, km 10, s/nº, Quadra "AA", Lote n. 01 (Estrada da Cascalheira), Jardim Limoeiro, Camaçari – Bahia, CEP.: 42.800-941, através do presidente do Conselho Diretor, nos termos dos art. 12, art. 17 e art. 68 do Estatuto Social, **CONVOCA** todos os SEUS ASSOCIADOS para se reunirem em **Assembleia Geral Extraordinária (AGE) de Continuidade (Permanente)** no **dia 17/01/2023**, às **18:00h** em primeira convocação, sendo a segunda às 18:30h, no endereço retro, especificamente na sala de reuniões e eventos do **"Clube 1"**, e deliberarem sobre a seguinte **Ordem do Dia:**

1. Ratificação das Decisões das Comissões de Trabalho para Judicialização de Casos;

OBSERVAÇÕES GERAIS:

a) Participarão desta assembléia, além dos associados presentes, todos os coordenadores de áreas envolvidas e também a assessoria jurídica da ATAC. A Assembléia será filmada com o objetivo de se garantir a lisura no processo, sendo as imagens arquivadas pelo tempo de lei em dispositivo seguro e reservada apenas para verificação por parte dos membros do Conselho e/ou outros, neste último caso mediante autorização judicial (incisos V e X, art. 5º, Constituição Federal de 1988; Lei n. 13.709/2018).

b) As convocações (primeira e segunda chamadas) para esta Assembleia Geral Extraordinária se darão na forma do art. 12, art. 17 e seguintes dos Estatutos Sociais; as deliberações sobre a pauta do dia ocorrerão em primeira chamada com o quorum de maioria absoluta dos associados; em segunda convocação com o número de presentes.

c) Para a realização de uma deliberação organizada e harmoniosa, as manifestações de perguntas deverão ser feitas somente através do microfone, de acordo com a vez de cada inscrito para tal. Os associados interessados em se manifestar deverão fazer sua inscrição em qualquer momento durante a apresentação, através de uma folha de papel, que deverá ser entregue a(o) secretária(o) da mesa, onde deverá constar o nome completo, quadra e lote do(a) associado(a), bem como o assunto/pergunta. Serão priorizados os(as) associados(as) que estiverem realizando a primeira pergunta, depois as segundas perguntas e assim por diante. Não poderá ser cedido o tempo de um associado inscrito para outro caso este não queira mais utilizar seu tempo para pergunta.

d) Qualquer manifestação que venha a desrespeitar o andamento dos trabalhos ou intencionalmente tumultuar a Assembléia será passível de advertência com registro da ocorrência em ata. As respostas serão fornecidas pelos conselheiros, ouvidor, coordenadores de área e/ou representante da assessoria jurídica, conforme seja o conhecimento e a necessidade da participação de cada um, para melhor elucidar a questão.

e) Na Assembleia todos os presentes deverão estar munidos de documentos de identidade que comprovem a sua condição de Associado ou, para os casos de representação, de Procuração. Os representantes legais de pessoas jurídicas deverão comprovar tal condição mediante a apresentação de contrato social ou Ata de Eleição de Diretoria ou, ainda, procuração. A procuração deve conter o reconhecimento da(s) firma(s) da(s) assinatura(s).

f) Somente poderão acessar o local da Assembleia os Associados da Associação Terras Alphaville Camaçari, conforme estabelecido no artigo 19 e parágrafos do Estatuto Social, e poderão votar aqueles adimplentes com suas obrigações pecuniárias. Não será permitido o acesso de dependentes ou pessoas estranhas ao quadro social.

g) A ausência dos associados implica na prévia e tácita concordância do que vier a ser deliberado, nem os desobriga do cumprimento das deliberações;

h) Em razão do que dispõe o §3º do art. 1.353 do Código Civil de 2002, alterado pela Lei n. 14.309/2022, o presidente dos trabalhos, assim como os Membros da Administração poderão levantar Questões de Ordem para apreciação e deliberação, especialmente quanto a necessidade ou não de prorrogação da assembleia.

Camaçari (Ba), 05 de JANEIRO de 2023.
Thiago Pinheiro Coutinho - Presidente Conselho Diretor.

PM APREENDE R$ 500 MIL EM ARMAS E DROGAS NA CAPITAL

BUNKER NO ARENOSO A Polícia Militar desmontou um bunker localizado em um matagal no bairro do Arenoso, em Salvador, durante uma operação na tarde de ontem. Foram encontrados dois fuzis, uma metralhadora, uma submetralhadora e drogas - tudo avaliado em cerca de meio milhão de reais. Os bandidos fugiram com a chegada dos policiais.

As equipes realizavam ações de inteligência na localidade das Casinhas quando surpreenderam um grupo armado. Segundo a polícia, os criminosos atiraram e fugiram por uma edificação abandonada. Os policiais foram atrás e, em uma área de mata, houve novo confronto. Após buscas, os PMs encontraram o bunker. Os militares encontraram ainda dois tabletes de cocaína, 650 pinos da mesma droga, um tablete de crack, sete sacos grandes com maconha, 733 porções da mesma erva, 30 comprimidos de ecstasy, R$ 6,4 mil em espécie, oito mil embalagens e 400 munições de calibres 5,56, 40, 9mm, 380 e 38.

Polícia estava na localidade de Casinhas quando surpreendeu grupo armado; houve confronto e, na busca, o local foi achado