BRASIL

Empresária é espancada por quatro horas no Rio após marcar encontro

REPRODUÇÃO

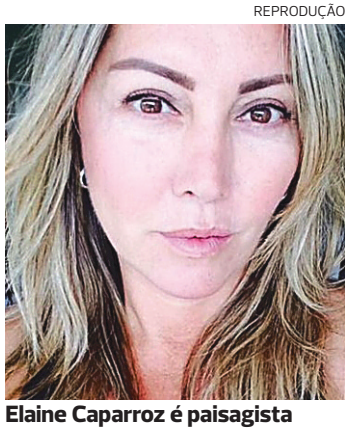
Elaine Caparroz é paisagista

VIOLÊNCIA As imagens das paredes repletas de sangue e do apartamento revirado dão a dimensão da violência sofrida pela empresária Elaine Caparróz, de 55 anos. Ela foi espancada durante quatro horas pelo advogado Vinícius Batista Serra, 27, com quem havia se encontrado pela primeira vez na noite de sábado (16). O agressor foi preso em flagrante, na Barra da Tijuca, zona oeste carioca, após os vizinhos ouvirem pedidos de socorro e chamarem a polícia.

Elaine, que é mãe do lutador de jiu-jitsu Rayron Gracie, está internada em estado grave na UTI do Hospital Casa de Portugal, no centro do Rio, e terá ainda de passar por cirurgias reparadoras. Segundo o irmão dela, Rogério Peres Caparróz, a empresária tem diversas fraturas graves, trauma de pulmão e dos rins.

"Cada vez que olho para ela, não reconheço minha irmã. Wle a desfigurou completamente", disse Rogério a O Estado de São Paulo.

A empresária contou ao irmão que conheceu Serra em uma rede social e conversava com ele há oito meses. No sábado, resolveram se encontrar pela primeira vez. Elaine o convidou para jantar em seu apartamento.

"Ela estava há um ano sem ninguém. Achou que seria a chance de estar com um cara legal", acrescentou o irmão. Mas, de madrugada, ela acordou sendo agredida.

Vinícus Serra foi levado para a Cadeia Pública, em Benfica. Segundo a polícia, pela gravidade das agressões, ele vai responder por tentativa de feminicídio.

Segurança que matou rapaz vai responder por homicídio doloso

REPRODUÇÃO

Segundo a polícia, segurança sabia potencial letal do golpe aplicado

RIO DE JANEIRO O segurança Davi Ricardo Moreira Amâncio, preso após dar um golpe 'mata-leão' que levou o jovem Pedro Henrique Gonzaga, 25 anos, à morte, no supermercado Extra da Barra da Tijuca, no Rio de Janeiro, na quinta-feira (14), deverá responder por homicídio doloso, quando há a intenção de matar. A informação foi confirmada ontem pela polícia ao site G1.

De acordo com a polícia, Davi Ricardo conhecia o potencial risco de matar do golpe aplicado, quando imobilizou Pedro Henrique após uma confusão no supermercado. Ainda segundo o site G1, a Divisão de Homicídios do Rio está analisando as imagens das câmeras de segurança do estabelecimento para confrontar as versões dadas por Davi e por seus colegas vigilantes.

A depender do que seja averiguado nas filmagens, o crime pelo qual o segurança irá responder pode mudar de homício doloso para culposo, quando há intenção de matar. Davi Ricardo foi solto após fiança de R$ 10 mil.

Ontem, a polícia confirmou ao G1 que pretende apurar a responsabilidade dos outros vigilantes que aparecem nas imagens, por omissão de socorro. De acordo com testemunhas, alguns seguranças tentaram afastar clientes do supermercado que pediram para Davi Ricardo soltar Pedro Henrique, pois o jovem exibia sinais de sufocamento.

Davi Ricardo também já foi condenado a três meses de prisão em regime aberto por lesão corporal contra uma ex-namorada. Segundo a ex, ele a agrediu com vários socos no rosto por conta de ciúmes. Por ser fichado por agressão, ele sequer poderia trabalhar na área de segurança como vigilante.

USP ACEITARÁ ALUNOS DE COLÉGIO MILITAR

EDUCAÇÃO A Universidade de São Paulo (USP) informou ontem que todos os candidatos que estudaram em colégios militares "vinculados e mantidos pelas Forças Armadas" e que foram aprovados no vestibular deste ano tiveram os pedidos de matrícula aceitos. O impasse na matrícula dos estudantes ocorreu na semana passada, acarretando críticas do toverno Bolsonaro à universidade, porque eles se inscreveram por meio da ação afirmativa para egressos de escolas públicas. Porém, a USP recebeu denúncias da existência de instituições denominadas militares, mas administradas por entidades privadas, que cobravam mensalidade dos alunos.

RIO TIETÊ TRANSBORDA E CIDADE É INUNDADA DE GARRAFAS PET

CHUVA EM SÃO PAULO Os rios Tietê e Jundiaí transbordaram em Salto, município do interior paulista, ontem, causando fortes inundações em diversos trechos e deixando um rastro de centenas de garrafas pet e outros rejeitos nas ruas da cidade.

Segundo a Secretaria Municipal do Meio Ambiente, o Parque Lavras foi invadido pelo lixo trazido da Grande São Paulo. O Memoria do Rio Tietê, principal ponto turístico de Salto, além do Complexo da Cachoeira, tiveram de ser interditados por medida de segurança.

Em diversos locais da cidade, as ruas foram tomadas por uma lama escura e com forte cheiro de produto químico, que fez moradores passarem mal.

No final de semana, a chuva forte em São Paulo causou a morte de quatro crianças, após deslizamentos de terra e os desabamentos de duas casas, em Mauá.

Os pais de duas das vítimas permanecem internados e ontem, familiares enterraram as outras duas crianças, sob forte comoção.

MEDO DAS MILÍCIAS

29%

dos moradores de comunidades do Rio de Janeiro têm mais medo dos milicianos do que dos traficantes e de policiais. Os dados são de uma pesquisa do Instituto Datafolha, que foi divulgada ontem

38%

é o percentual de pessoas com mais medo de milicianos do que do tráfico, se considerados os moradores da Zona Sul do Rio de Janeiro; outros 20% temem mais os traficantes, 24% temem a todos e 12% têm mais medo dos policiais

34%

temem mais os traficantes, se considerado o total de 843 pessoas entrevistadas no Rio entre 23 e 25 de janeiro

PREFEITURA MUNICIPAL DE PALMAS DE MONTE ALTO
AVISO DE INEXIGIBILIDADE Nº 006/2018IN
PROCESSO ADMINISTRATIVO Nº 023/2018PMA
A COMISSÃO PERMANENTE DE LICITAÇÃO do Município de Palmas de Monte Alto, Estado da Bahia, com fulcro no art. 25 da Lei Federal Nº. 8.666/93, torna público o CREDENCIAMENTO DE PESSOAS FÍSICAS E/OU JURÍDICAS PARA A PRESTAÇÃO DE SERVIÇOS MÉDICOS ATRAVÉS DE CLÍNICOS GERAIS, ESPECIALISTAS, EXAMES, CONSULTAS E PROCEDIMENTOS AMBULATORIAIS PARA ATENDIMENTO AOS USUÁRIOS DA REDE PÚBLICA MUNICIPAL DE SAÚDE. O edital completo poderá ser acessado pelo link: www.palmasdemontealto.ba.gov.br. Palmas de Monte Alto-BA, 15/02/2018. Almir Pires de Carvalho - Presidente da CPL - Decreto nº. 003/2019

PREFEITURA MUNICIPAL DE IPUPIARA-BA
AVISO DE LICITAÇÃO
TOMADA DE PREÇO Nº 01TP/2019
O município de Ipupiara-Ba publica a realização de Tomada de Preço nº 01TP/2019 a realizar-se no dia 06 de março de 2019, às 09:00h. OBJETO: Contratação de empresa para obra de adequação da Praça Emiliano Santos Cunha para instalação de estruturas para a pratica de atividades físicas ao ar livre, na sede deste município de Ipupiara – Ba, em 19 de fevereiro de 2019.
Iara Novais Santos – Presidente da CPL.

SECRETARIA DA SAÚDE | Estado da Bahia

AVISO DE LICITAÇÃO - PREGÃO ELETRÔNICO Nº 004/2019 – SECRETARIA DA SAÚDE DO ESTADODA BAHIA/UGP/PROSUS.
Abertura: 08/03/2019, às 14h30. Objeto: **aquisição de cafeteira e liquidificador.** Famílias: 73.10. 73.20. **BB Nº 756040.** Site: www.licitacoes-e.com.br. O Edital e seus anexos poderão ser obtidos através dos sites www.comprasnet.ba.gov.br e www.licitacoes-e.com.br. Os interessados poderão entrar em contato através do e-mail: licitacao.prosus@saude.ba.gov.br. Telefone: (71) 3115-9676, de segunda a sexta-feira, das 08h30 às 18h. Salvador - BA, 18/02/2019. **Juliana Brito Costa Cafezeiro - Pregoeira Oficial.**
SESAB

SECRETARIA DA SAÚDE | Estado da Bahia

AVISO DE LICITAÇÃO - PREGÃO ELETRÔNICO 652/2018 - ID - 750810 - SECRETARIA DA SAÚDE DO ESTADO DA BAHIA – DIRETORIA DE LICITAÇÕES.
Abertura: 11/03/2019 às 10h (Horário de Brasília-DF). Objeto: **AQUISIÇÃO DE MATERIAISDE USO HOSPITALAR (SUPORTE EBIOMBO) - "REGISTRO DE PREÇO".** Família: 65.30. O edital e seus anexos poderão ser obtidos através dos sites www.comprasnet.ba.gov.br e www.licitacoes-e.com.br. Os interessados poderão entrar em contato através do e-mail: viviane.paranhos@saude.ba.gov.br, telefone: (71) 3115-4307 / 3115-4340 ou presencialmente, de segunda a sexta-feira, das 08h30min às 17h30min no endereço: 4ª Avenida nº 400 - Plataforma VI, Lado "B", 1º andar, Sala 112, Centro Administrativo da Bahia – CAB, Salvador - 18/02/2019. **Viviane Paranhos Mendonça – Pregoeiro Oficial.**
SESAB

PREFEITURA MUNICIPAL DE CARAVELAS
CNPJ N: 13.761.689/0001-19
HOMOLOGAÇÃO TP 012/2019
TENDO SIDO SATISFEITAS AS EXIGÊNCIAS LEGAIS, E ESTANDO OS INTERESSES DO MUNICÍPIO E DE TODOS OS LICITADOS SUFICIENTEMENTE RESGUARDADOS À VISTA DOS DOCUMENTOS CONSTANTES DA TP Nº 012-2019, PARA CONTRATAÇÃO DE EMPRESA PARA PAVIMENTAÇÃO DE VIAS URBANAS NO DISTRITO DE JUERANA, CONFORME CONTRATO DE REPASSE Nº 878673/2018, FIRMADO COM O MINISTÉRIO DAS CIDADES POR INTERMÉDIO DA CAIXA ECONÔMICA FEDERAL, HOMOLOGO A DECISÃO DA COMISSÃO DE LICITAÇÃO QUE DECLAROU VENCEDORA A LICITANTE: TRENATEC ENGENHARIA EIRELI - ME, CNPJ Nº 27.437.738/0001-77, COM O VALOR TOTAL DE R$ 491.999,99 (QUATROCENTOS E NOVENTA E UM MIL, NOVECENTOS E NOVENTA E NOVE REAIS, NOVENTA E NOVE CENTAVOS). NA CONDIÇÃO DE PAGAMENTO DETERMINADA NA TOMADA DE PREÇO PARA QUE SURTA SEUS NORMAIS E REGULARES EFEITOS. Registre-se, cumpra-se, publique-se e lavre-se o Contrato. Caravelas - Bahia, 18 de fevereiro de 2018. Silvio Ramalho da Silva - Prefeito Municipal.
TERMO DE ADJUDICAÇÃO TP 012/2019
Obedecendo aos princípios legais e considerando-se que os interesses do Município e dos participantes estão devidamente amparados, consoante a documentação que acompanha o Processo Licitatório TP 012-2019, ADJUDICO o objeto "contratação de empresa para Contratação de empresa para pavimentação de vias urbanas no Distrito de Juerana, conforme Contrato de Repasse nº 878673/2018, firmado com o Ministério das cidades por intermédio da Caixa Econômica Federal.", a TRENATEC ENGENHARIA EIRELI - ME, cuja proposta foi declarada vencedora pela Comissão de Licitação. Assim sendo, comunique-se a licitante vencedora para que no prazo máximo de 10 (dez) dias, de início aos serviços. Caravelas - Bahia, 18 de fevereiro de 2018. Silvio Ramalho da Silva - Prefeito Municipal.
EXTRATO DE CONTRATO Nº TP 012-2019
Licitação. Modalidade - Tomada de Preço nº 012-2019. OBJETO: Serviços de Contratação de empresa para pavimentação de vias urbanas no Distrito de Juerana, conforme Contrato de Repasse nº 878673/2018, firmado com o Ministério das cidades por intermédio da Caixa Econômica Federal. .CONTRATADA: TRENATEC ENGENHARIA EIRELI - ME. VALOR GLOBAL: R$ 491.999,99. VIGÊNCIA: 06 MESES. CARAVELAS/BA, 18 DE FEVEREIRO DE 2018. Silvio Ramalho da Silva - .Prefeito Municipal

RENOVAÇÃO DE LICENÇA DE OPERAÇÃO
YARA BRASIL FERTILIZANTES S.A
UNIDADE DE CANDEIAS
Torna-se público que recebeu do INEMA/BA a renovação da Licença de Operação até a data 12/01/2024, para fabricação de adubos, fertilizantes e corretivos do solo, na Av. Portuária Km 22 – Candeias/BA .
Alexandre Toledo
Supervisor de Qualidade e Meio Ambiente.