Sobrou emoção no Maraca

Marcio Dolzan, do Estadão Conteúdo
REPORTAGEM
redacao@correio24horas.com.br

Paraguai sai na frente, mas cede empate ao Catar no Maracanã

PEDRO UGARTE / AFP

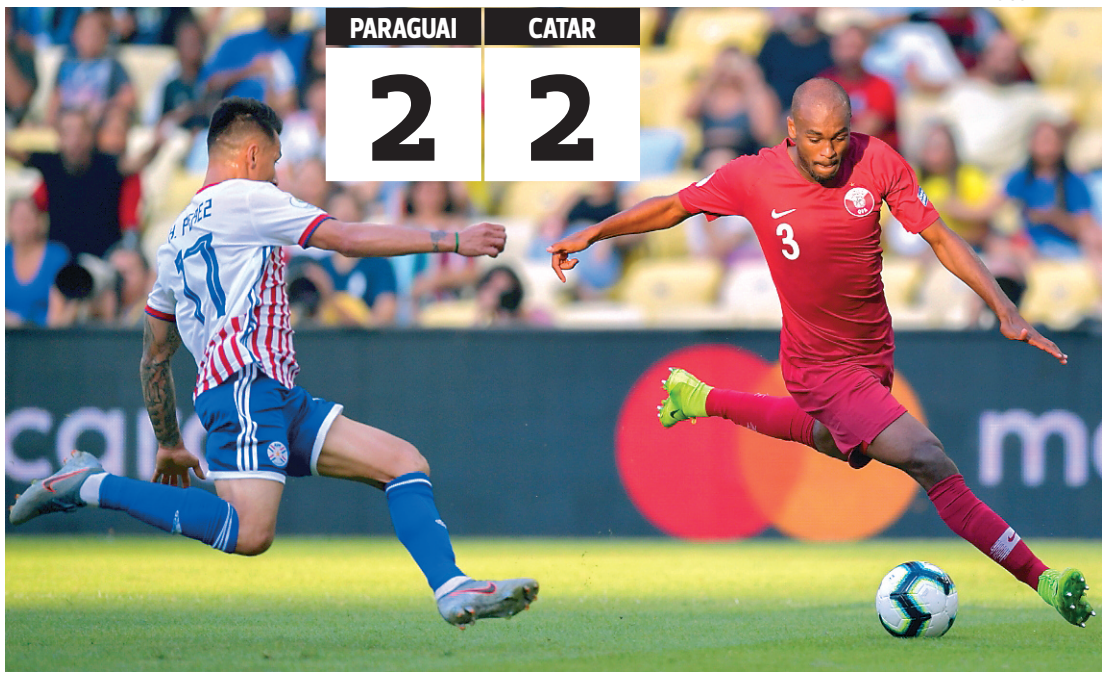

Perez, do Paraguai, corre para marcar Hassan, do Catar, durante jogo entre as seleções, no Maracanã

PARAGUAI × CATAR

Paraguai Gatito, Valdez, Balbuena, Alonso e Arzamendia (Iturbe); Ortiz, Rojas (Sanchez), Almirón e Rodríguez; Perez (González) e Cardozo **Técnico** Eduardo Berizzo

Catar Al-Sheeb; Pedro Correia, Hisham, Hassan e Hatem (Boudiaf); Salman, Madibo, Khoukhi e Afif; Al-Haydos e Almoez **Técnico** Felix Sanchez

Estádio Maracanã **Gols** Óscar Cardozo, aos 3 do 1º tempo; González, aos 10, e Almoez, aos 22, e Khoukhi, aos 35 do 2º **Cartão amarelo** Madibo, Hassan, Salman, Khoukhi; Perez e Balbuena **Árbitro** Diego Mirko Haro (Peru)

Os enormes clarões nas arquibancadas lembraram um jogo de Campeonato Carioca, mas nem por isso Paraguai e Catar deixaram de fazer uma boa partida no Maracanã. Após abrir dois gols de vantagem, a seleção paraguaia vacilou e cedeu o empate em uma partida que teve quatro gols, pela primeira rodada do Grupo B. Goleiro do Paraguai e do Botafogo, Gatito Fernández foi um dos personagens da partida.

O valor alto cobrado pelos ingressos - o mais barato saía a R$ 120 - e a pouca perspectiva para um duelo entre duas equipes apontadas como coadjuvantes na disputa afastaram o público da primeira partida da Copa América no Maracanã. Mas os 19.162 torcedores que foram ao estádio assistiram a um jogo movimentado e com boas chances de gol.

Ajudou muito o fato de o placar ter mudado logo aos três minutos de partida, quando Óscar Cardozo marcou de pênalti. A desvantagem tão cedo fez a seleção catari se soltar e buscar o ataque explorando jogadas em profundidade. O Paraguai, por sua vez, era mais cauteloso.

No segundo tempo, Óscar Cardozo marcou outro gol logo no começo, mas o árbitro invalidou com o auxílio do VAR, que acusou impedimento. Pouco depois, o santista Derlis González, acionado no intervalo, ampliou em chute de fora da área.

Os 2x0, àquela altura, deram a impressão de que a fatura estava liquidada, mas foi justamente aí que a partida mudou. Jogador mais lembrado pelo torcedor carioca que foi ao Maracanã, Gatito, que vinha tendo grande atuação, não conseguiu defender um chute em curva de Almoez, que descontou aos 22. Treze minutos mais tarde, Khoukhi bateu à queima-roupa e selou o empate.

PREFEITURA MUNICIPAL DE ABAÍRA - BA

AVISO DE LICITAÇÃO PREGÃO PRESENCIAL 12/2019

Encontra se aberto o Pregão Presencial 12/2019, PA 79/2019, para aquisição de peças e pneus p/ atender ás necessidades dos veículos da frota do município. Tipo: Menor Preço por lote. Data abertura: 01 de julho de 2019, às 09:40 hs – Local : Sl de Licitação (Praça João Hipólito Rodrigues SN - Centro CEP 46.690-000). Adriano R. Santos-Pregoeiro (Dec. 94/2018).

AVISO DE LICITAÇÃO PREGÃO PRESENCIAL 13/2019

Encontra se aberto o Pregão Presencial 13/2019, PA 80/2019, p/ aquisição de moveis em geral, equipamentos eletroeletrônicos e de informática p/ atender ás necessidades de Projeto da Sec. de Ação social e demais secretarias. Tipo: Menor Preço por lote. Data abertura: 01 de julho de 2019, às 13:40 hs – Local: Sl de Licitação (Praça João Hipólito Rodrigues SN - Centro CEP 46.690-000). Adriano R. Santos-Pregoeiro (Dec. 94/2018).

EDITAL DE LEILÃO EXTRAJUDICIAL
SEGUNDO PÚBLICO LEILÃO E INTIMAÇÃO

TANIA ABREU, Leiloeira Oficial, matrícula 004630-00, estabelecida na Av. General Severino, s/nº, Qd V, LT 03, Loteamento Pedra do Sal, sala 02, Itapuã, Salvador/BA, faz saber que devidamente autorizada pelo Agente Fiduciário do SFH, venderá na forma da Lei nº 8004 de 14/03/90 e Decreto Lei nº 70 de 21/11/66 e regulamentação complementar RC 58/67, RC 24/68, RD 08/70 e CFG 10/77 do extinto BNH, sucedido pela Caixa Econômica Federal, conforme Decreto Lei n º 2.291/86, no dia, hora e local abaixo indicados, o(s) imóvel(eis) adiante descrito(s) com todas as suas benfeitorias, instalações, pertences e acessórios, para pagamento de dívida(s) hipotecária(s) em favor da **EMGEA- EMPRESA GESTORA DE ATIVOS.** A venda será realizada **pelo maior lance obtido**, à vista ou com financiamento. A venda à vista, com recursos próprios, será feita mediante pagamento integral no ato do leilão, podendo, também, o arrematante pagar no ato, como sinal 20% (vinte por cento) do preço da arrematação e o saldo restante, no prazo impreterível de 08(oito) dias, sob pena de perda do sinal dado. Quando o recurso utilizado for o FGTS, o arrematante deverá apresentar no ato da compra, a Carta de Habilitação do FGTS. A venda com financiamento, o arrematante deverá apresentar a Carta de Crédito, que poderá ser oriunda de qualquer Instituição Financeira. **As despesas relativas à comissão de Leiloeiro, despesas de IPTU/TLP, condomínios, foro, laudêmio e despesas com o registro da carta de arrematação correrão por conta do arrematante. Caso o imóvel esteja ocupado, o arrematante fica ciente que será o responsável pelas providências de desocupação do mesmo.** O(s) devedor(es) fica(m) desde já intimado(s) e cientificado(s) do dia, hora e local da realização do leilão, caso não seja(m) localizado(s). A leiloeira acha-se habilitada a fornecer aos interessados informações pormenorizadas sobre os imóveis no endereço acima **ou pelos telefones: (oxx71) 3374-6321, 7132412052, 7131788579. Em observação ao artigo 497 do NCC é vedada a participação de cônjuges, parentes e afins do leiloeiro ofertando lances no 1º e 2º leilões das execuções extrajudiciais.Em observação ao artigo 497 do NCC, é permitida a participação de empregados e dirigentes da CAIXA, seus companheiros ou cônjuges, casados sob o regime de comunhão universal ou comunhão parcial de bens, bem como dos sócios e empregados das empresas que atuam como AFD e como prepostos ofertando lances no 1º e 2º leilões das execuções extrajudiciais.**

Data do leilão: 09/07/2019 - A partir das: 11:40 Local: Agencia da Caixa Econômica Federal na Avenida Santos Dumont, 512 - Lauro de Freitas, BA, CEP: 42700-000

LOTE 01- DESCRIÇÃO DO IMÓVEL: CASA LOCALIZADA NA RUA DA GAIA, S/Nº, LOTEAMENTO PARQUE SANTA RITA, EIXO I, CAMINHO I, SETOR III, CASA 18, ITINGA. LAURO DE FREITAS-BA. COMPOSTA DE DOIS QUARTOS, SALA/ COZINHA, SANITÁRIO E ÁREA DE SERVIÇO DESCOBERTA NO FUNDO COM A ÁREA CONSTRUÍDA DE 34,62M². **SED: 00087- CONTRATO: 809910803663- EDGAR GENTIL FILHO**, BRASILEIRO, APOSENTADO, CPF 02481936515, RG 0590497154 SSP/BA, SOLTEIRO.

LOTE 02- DESCRIÇÃO DO IMÓVEL: CASA LOCALIZADA NA RUA DA GAIA, S/Nº, LOTEAMENTO PARQUE SANTA RITA, SETOR II, CAMINHO 36, CASA 14, ITINGA. LAURO DE FREITAS-BA. COMPOSTA DE 01 QUARTO, SALA/COZINHA, SANITÁRIO E ÁREA DESCOBERTA NO FUNDO, COM A ÁREA CONSTRUÍDA DE 27,32 M². **SED: 00086- CONTRATO: 809910802749- RAILDA SANTOS SOUZA**, BRASILEIRA, ESTAB SERV SAUDE, CPF 09558454591, RG 805212 SSP/BA, SOLTEIRA.

LOTE 03- DESCRIÇÃO DO IMÓVEL: APARTAMENTO LOCALIZADO NA RUA DA GAIA S/N, CONJ. PARQUE SANTA RITA, SETOR I, BL. 25, APT. 302, LOT. PQ. SANTA RITA- ITINGA. LAURO DE FREITAS-BA. COMPOSTO DE SALA, DOIS QUARTOS, COZINHA, SANITÁRIO E ÁREA DE SERVIÇO, COM A ÁREA TOTAL CONSTRUÍDA DE 37,45 M² E UMA FRAÇÃO IDEAL DE 77,09 M². **SED: 00050- CONTRATO: 809910803220- DAVINO SINTRA**, BRASILEIRO, VIGILANTE, CPF 20339798572, RG 2547708 SSP-BA, CASADO COM **CARMOZINA DE JESUS SOARES**, BRASILEIRA, DO LAR, CPF 67840353568, RG 0380504391 SSP-BA E **ESPÓLIO DE EVANDRO SOARES SINTRA**, BRASILEIRO, RODOVIÁRIO, CPF 53832213520, RG 0374514135 SSP-BA, SOLTEIRO.

TÂNIA ABREU (F)
Leiloeira Oficial - Telefones 33746321/7140091003/7132412052
http://leiloestaniaabreu.wix.com/leiloes