DIVULGAÇÃO

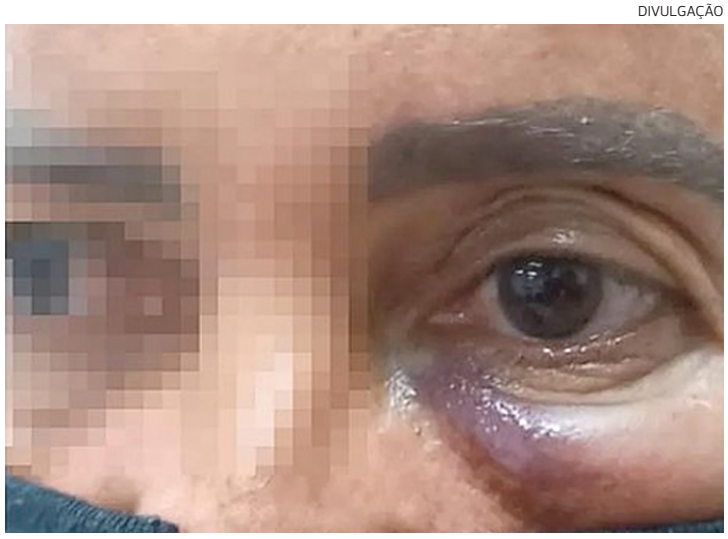

Tia e sobrinha foram a uma loja de departamento e acabaram abordadas por seguranças; elas relatam agressões físicas e verbais; o caso está sendo investigado

Segurança de shopping é demitido após agredir clientes

VIOLÊNCIA Uma mulher de 53 anos denunciou ter sido agredida no interior de uma loja de departamentos de um shopping de Salvador. A mulher e a sobrinha, de 17 anos, foram abordadas no sábado (7) por seguranças que as acusaram de furto. A ocorrência foi registrada na 16ª Delegacia (Pituba), que investiga o caso. De acordo com o registro da Polícia Civil, os suspeitos praticaram agressões verbais contra as duas e agressões físicas contra a tia em um local reservado de uma loja da C&A, no Shopping da Bahia.

"Eu estava com uma peça para trocar, e minha sobrinha estava experimentando as roupas. Quando eu me aproximei, o segurança veio e nos acusou de roubo. Ele chamou outro segurança, e esse segurança disse que era policial, e nos levou para a doca. Ao fechar a porta, ele já me deu um murro no ouvido. Em seguida, ele me deu mais dois murros no abdômen perguntando pela roupa", contou a vítima, que preferiu não se identificar, em entrevista à TV Bahia.

> **Quando eu fecho os olhos, só vejo o murro que ele me deu no olho e ele me chamando de ladra. Estou dormindo à base de remédio**
> Vítima

Ela disse ainda que um homem, que se identificou como policial, tomou o saco com as roupas a serem trocadas e chegou a fazer uma ameaça de estupro contra sua sobrinha.

Em nota, a C&A lamentou o ocorrido e informou que colabora com as autoridades policiais. "Importante reforçar que não toleramos qualquer ato de violência e que tomaremos as medidas cabíveis, se necessário."

A Polícia Civil expediu a guia de lesão corporal - exame que já foi feito - e foram agendados depoimentos dos envolvidos.

Procurado, o Shopping da Bahia esclareceu que demitiu o segurança envolvido no caso e está buscando contato com a família, para oferecer assistência. "A conduta adotada pelo profissional é absolutamente contrária ao propósito do shopping e não condiz com as orientações de boas práticas no relacionamento com os visitantes", acrescentou.

DIVULGAÇÃO SSP

Mochila com bilhete foi abandonada em viaduto

Falsa bomba com ameaça política trava Anel Rodoviário em Feira

POLÍCIA APURA Uma suspeita de bomba dentro de uma mochila abandonada em um viaduto de Feira de Santana, ontem, mobilizou policiais, causou a interdição do local e, consequentemente, um engarrafamento gigantesco na BR-324, na altura do Anel Rodoviário da cidade. A ameaça foi descartada, pois o artefato não passava de um simulacro. Um bilhete, com frase de conotação política, foi deixado próximo à mochila.

O material foi recolhido e encaminhado à Polícia Civil, para perícia no Departamento de Polícia Técnica (DPT).

O bilhete, que dizia 'Se não resolver a desgraça do país, vamos quebrar tudo. 1º aviso. Fora Lula', será encaminhado para o setor de Documentoscopia do DPT, para identificar a autoria. Imagens de câmeras de seguranças também serão usadas na investigação.

SECRETARIA DA SAÚDE | Estado da Bahia

AVISO DE CHAMAMENTO PÚBLICO Nº 009/2023 - SECRETARIA DA SAÚDE DO ESTADO DA BAHIA - SESAB. A Secretaria da Saúde do Estado da Bahia - SESAB, com fundamento na Lei Estadual 9.433/2005, visando o conhecimento das empresas interessadas, torna público que receberá propostas objetivando a regular composição do preço estimado da futura licitação que tem como objeto a **AQUISIÇÃO DE APARELHO BONNET DUPLO, MESA DE KANAVEL e TANQUE HIDROCOLECTOR. OS INTERESSADOS DEVERÃO APRESENTAR AS PROPOSTAS CONTEMPLANDO PREÇOS UNITÁRIOS COM 02 (DUAS) CASAS DECIMAIS, entre os dias 11/01/2022 a 13/01/2022, das 08h30min às 17h00min, no prédio da SESAB**, na 4ª avenida, nº 400, plataforma VI, térreo, lado "A", Salvador – Ba, CEP: 41.750-300, Coordenação de Compras/CEAC ou através do e-mail **sabrina.soliveira@saude.ba.gov.br**. O termo de referência poderá ser consultado através da página inicial do site **https://www.comprasnet.ba.gov.br**, ou por meio de solicitação via e-mail: **sabrina.soliveira@saude.ba.gov.br**. Maiores esclarecimentos através dos telefones (71) 3115-4303/9677. Salvador-Bahia, 10 de janeiro de 2023. **Emmanuel Santos de Oliveira - Central de Aquisições e Contratações da Secretaria da Saúde do Estado da Bahia.**

SESAB

SECRETARIA DA SAÚDE | Estado da Bahia

SUPERINTENDÊNCIA DE ATENÇÃO INTEGRAL À SAÚDE – SAIS - DIRETORIA GERAL DE GESTÃO DAS UNIDADES PRÓPRIAS – DGGUP - DIRETORIA DE APOIO OPERACIONAL ÀS UNIDADES PRÓPRIAS – DAOUP. RESUMO DO 4º TERMO ADITIVO AO CONTRATO N° 058/2018. CONTRATANTE: GOVERNO DO ESTADO DA BAHIA, através da SECRETARIA ESTADUAL DA SAÚDE / FESBA. **CONTRATADO: IGH - INSTITUTO DE GESTÃO E HUMANIZAÇÃO**, com CNPJ/MF nº. 11.858.570/0001-33, para a operacionalização da gestão e execução das ações e dos serviços de saúde da **UPA CABULA. OBJETO:** O presente Termo Aditivo tem por objeto, prorrogar excepcionalmente o prazo de vigência do Contrato nº 058/2018, para Operacionalização da Gestão e Execução das Ações e Serviços de Saúde da **UNIDADE DE PRONTO ATENDIMENTO (UPA) DO CABULA**, localizada à Rua Direta do Saboeiro, s/n, CABULA, no Município de Salvador, Estado da Bahia, pelo período de 12 (doze) meses ou até a conclusão do processo de Seleção Pública, o que ocorrer primeiro, tendo como termo inicial 01 de março de 2023 e termo final 29 de fevereiro de 2024. **VALOR GLOBAL: R$ 17.974.190,88 (dezessete milhões, novecentos e setenta e quatro mil, cento e noventa a reais e oitenta e oito centavos)**, para o período de 12 (doze) meses. **Unidade Gestora:** 3.19.601.0083, **Projeto/Atividade:** 10302313/2640, **Meta:** 2148, **Fonte:** 100/130/281, **Elemento de Despesa:** 3.3.50.85. **Data da assinatura: 09/01/2023. Processo nº 019.16619.2022.0139301-09. DRA. ROBERTA SILVA DE CARVALHO SANTANA. SECRETÁRIA DA SAÚDE.**

SESAB

NAU

CIVIL EMPREENDIMENTOS IMOBILIARIOS 1 SPE LTDA
CNPJ 25.303.465/0001-42
EDITAL DE CONVOCAÇÃO
ASSEMBLEIA GERAL EXTRAORDINÁRIA DO CONDOMÍNIO NAU A REALIZAR-SE NO DIA 23 DE JANEIRO DE 2023.

Ficam pelo presente edital, convocados os senhores adquirentes de unidades autônomas do Condomínio NAU, localizado na Av. Almirante Marques de Leão, nº 317, Barra - Salvador / BA, para comparecerem à reunião para deliberar à ordem do dia, conforme se segue:
Data:
23 de janeiro de 2023 (segunda-feira)
Hora: 19:00 horas - em primeira convocação, com pelo menos metade das unidades representadas, ou 19:30 horas - em segunda e última convocação, com qualquer número de Condôminos presentes.
Local:
Salão Master I, Hotel Vila Galé - Ondina. Rua Morro do Escravo Miguel, n° 320, Ondina, CEP: 40.170-000- Salvador- Bahia.
Ordem do dia:
1. Entrega do Empreendimento; 2. Instalação do Condomínio, com eleição do Síndico, Subsíndico e membros do Conselho Fiscal; 3. Eleição da Comissão de Representantes para vistoria e recebimento das áreas e equipamentos de uso comum do Edifício; 4. Exposição sobre os aspectos de implantação e Administração do condomínio; 5. Definição da taxa condominial ordinária, com base no orçamento de custeio a ser aprovado; 6. Validação de Convenção de Condomínio.
OBSERVAÇÕES IMPORTANTES:
Os condôminos poderão ser representados por procurador com poderes especiais, devendo, contudo, encaminhar a mesa designada para dirigir a assembleia, antes do início dos trabalhos, a respectiva procuração. Contando com a valiosa presença de Vossa Senhoria, ou seu procurador, registramos que as deliberações obrigam a todos, inclusive aos condôminos ausentes.
Salvador, 10 de janeiro de 2023.

PREFEITURA MUNICIPAL DE TANQUE NOVO - BAHIA
AVISO DE LICITAÇÃO
Pregão Eletrônico nº 012/2023 - Objeto: Contratação de serviços de transporte escolar para atender aos alunos das redes municipal e estadual. Sessão Pública: 25.01.2023, às 09h. Site da sessão: www.gov.br/compras. Edital disponível em https://portalgov.net.br/transparencia/prefeitura-tanque-novo/licitacoes/editais. E-mail: cpl.tanquenovo@gmail.com. Tanque Novo/BA, em 10.01.2023. THAYS MORAIS MEIRA OLIVEIRA - Pregoeira.

PREFEITURA MUNICIPAL DE TANHAÇU - BAHIA
AVISO DE CREDENCIAMENTO Nº 001/2023
A Prefeitura Municipal de Tanhaçu Bahia, em acordo com a Lei nº 8.666/93, torna público a licitação na modalidade credenciamento nº 001/2023, cujo objeto é o Credenciamento de pessoa jurídica para prestação de serviços médicos, dentre outros serviços para atender a demanda do Fundo Municipal de Saúde no Município de Tanhaçu, situada a Praça da Luiz Eduardo Magalhaes, S/N Centro, Tanhaçu BA. Maiores informações no tanhaculicitacao@gmail.com ou pelo telefone (77) 3459-1616 (08h00min às 12h00min) João Francisco Santos – Prefeito Municipal.

EDITAL DE CONVOCAÇÃO ASSEMBLEIA GERAL EXTRAORDINÁRIA PARA MUDANÇA DE ENDEREÇO DA SEDE E DE PREENCHIMENTO DO CARGO VAGO DE DIRETOR FINANCEIRO DA DIRETORIA EXECUTIVA DA COOPAF COOPERATIVA DA AGRICULTURA FAMILIAR E DE GERAÇÃO E COMPENSAÇÃO DE ENRGIAS RENOVÁVEIS DO ESTADO DA BAHIA, CONFORME ESTATUTO SOCIAL, CNPJ 37.187.494/0001-75, MUNICÍPIO DE GUANAMBI, BAHIA.
A diretoria executiva da Coopaf Cooperativa da Agricultura Familiar e de Geração e Compensação de Energias Renováveis do Estado da Bahia, convoca todos cooperados e interessados a comparecerem à Assembleia Geral Extraordinária, a ser realizada na sede da Cooperativa, com endereço sito à Praça da Bandeira, nº 120, Centro, Guanambi, BA, CEP: 46.430-000, no dia 01 (primeiro) de fevereiro de 2023, às 09:00 horas, em primeira convocação, às 10:00 horas, em segunda convocação e às 11:00 em terceira e última convocação, para deliberarem sobre a seguinte pauta: 1) Mudança de endereço da sede da cooperativa; 2) Preenchimento do cargo vago de Diretor Financeiro; 3) Outros assuntos correlatos. Guanambi, BA, 11 de janeiro de 2023. Ass. Lucas Saboia Laudano Santos – Presidente.
Guanambi, BA 11/01/2023
Lucas Saboia Laudano Santos - CPF: 782.212.935-04 - Presidente da Coopa

PREFEITURA MUNICIPAL DE MARACÁS
AVISO DE PREGÃO ELETRÔNICO Nº 03/2023 O Pregoeiro do Município de Maracás – BA, realizará licitação nº 981528 - Modalidade PREGÃO ELETRÔNICO Nº 03/2023, no dia 23/01/2023 às 08:30h, para Contratação de empresa especializada para realização de capacitação, palestras e oficinas para formação continuada de professores, gestores, profissionais da educação e conselheiros, de maneira presencial, conforme especificações constantes no Termo de Referência, parte integrante do Edital. Maiores informações pelo T:(73)3533-2121 ou sites: www.maracas.ba.gov.br e www.licitacoes-e.com.br, onde encontram-se a disposição o edital e seus anexos - ANTONIO LUIZ NUNES GOMES – Pregoeiro.
AVISO DE PREGÃO ELETRÔNICO Nº 04/2023 O Pregoeiro do Município de Maracás – BA, realizará licitação nº 981548 - Modalidade PREGÃO ELETRÔNICO Nº 04/2023, no dia 23/01/2023 às 10:00h, para Aquisição de controladores de acesso facial modelo ss 5530 mf face lite - intelbras para atender às demandas das Escolas da Rede Municipal de Ensino da sede e zona rural, bem como da Secretaria Municipal de Educação, conforme especificações constantes no Termo de Referência, parte integrante do Edital. Maiores informações pelo T:(73)3533-2121 ou sites: www.maracas.ba.gov.br e www.licitacoes-e.com.br, onde encontram-se a disposição o edital e seus anexos - ANTONIO LUIZ NUNES GOMES – Pregoeiro.

SECRETARIA DA SAÚDE | Estado da Bahia

AVISO DE CHAMAMENTO PÚBLICO Nº 010/2023 - SECRETARIA DA SAÚDE DO ESTADO DA BAHIA - SESAB. A Secretaria da Saúde do Estado da Bahia - SESAB, com fundamento na Lei Estadual 9.433/2005, visando o conhecimento das empresas interessadas, torna público que receberá propostas objetivando a regular composição do preço estimado da futura licitação que tem como objeto a **AQUISIÇÃO DE CAIXA CIRURGICA. OS INTERESSADOS DEVERÃO APRESENTAR AS PROPOSTAS CONTEMPLANDO PREÇOS UNITÁRIOS COM 02 (DUAS) CASAS DECIMAIS, entre os dias 11/01/2022 a 13/01/2022, das 08h30min às 17h00min, no prédio da SESAB**, na 4ª avenida, nº 400, plataforma VI, térreo, lado "A", Salvador – Ba, CEP: 41.750-300, Coordenação de Compras/CEAC ou através do e-mail **sabrina.soliveira@saude.ba.gov.br**. O termo de referência poderá ser consultado através da página inicial do site **https://www.comprasnet.ba.gov.br**, ou por meio de solicitação via e-mail: **sabrina.soliveira@saude.ba.gov.br**. Maiores esclarecimentos através dos telefones: (71) 3115-4303/9677. Salvador-Bahia, 10 de janeiro de 2022. **Emmanuel Santos de Oliveira - Central de Aquisições e Contratações da Secretaria da Saúde do Estado da Bahia**

SESAB

GRUPO ARMADO ROUBA MOTORISTAS E COBRADORES

CAMPINAS DE PIRAJÁ Rodoviários que se deslocavam para iniciar o expediente de trabalho na madrugada de ontem foram assaltados por homens fortemente armados, em Salvador.

O ônibus onde estavam 24 profissionais foi interceptado pelos criminosos na região de Campinas de Pirajá, quando seguia para a garagem. Os homens invadiram o veículo e saquearam as vítimas. Os criminosos portavam armas de alto calibre, como submetralhadoras, pistolas e armas de choque, de acordo com relato dos rodoviários. Eles roubaram mochilas e celulares.

De acordo com Josivaldo Rodrigues, diretor do Sindicato dos Rodoviários, a Polícia Militar tem dado apoio aos rodoviários. Uma reunião entre representantes da categoria e o comando-geral da PM foi realizada no final do ano passado, sendo definido que a 'apanha' dos trabalhadores teria escolta de uma viatura. Uma nova reunião deverá ocorrer nos próximos dias.

O veículo com 24 profissionais foi interceptado pelos criminosos quando seguia para a garagem. Foram roubados mochilas e celulares das vítimas, que registraram a ocorrência