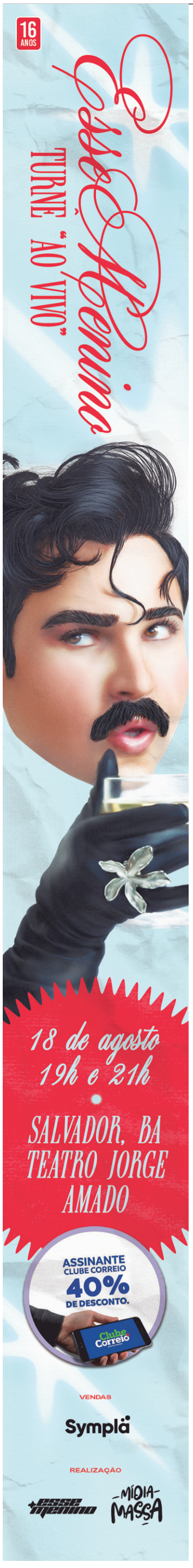

Estadão Conteúdo
REPORTAGEM
redacao@correio24horas.com.br

REPRODUÇÃO/INSTAGRAM @LIAKTHOMAS

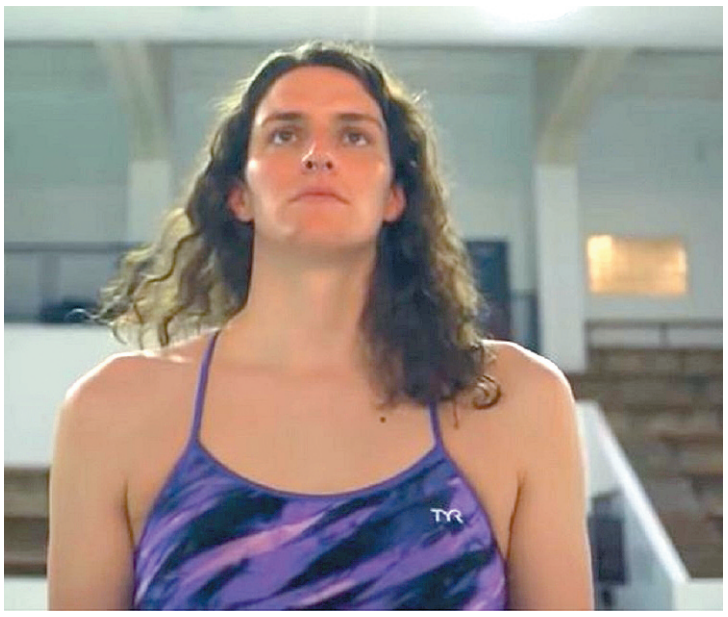

A nadadora americana Lia Thomas, mulher trans, fomentou o debate

UM MARCO HISTÓRICO

Natação Etapa da Copa do Mundo receberá 1ª prova de categoria aberta para trans

Anunciada no início deste mês, a nova categoria da natação, aberta para atletas transgêneros, terá suas primeiras provas em outubro, durante a etapa de Berlim da Copa do Mundo de natação. Serão disputadas as provas de 50 metros e 100 metros, em todos os estilos de braçada.

De acordo com a World Athletics, federação responsável pela organização das competições, os requisitos detalhados para participação e mais informações sobre o processo estarão disponíveis em breve. A única especificação dada neste momento é que os(as) nadadores(as) terão a flexibilidade de participar individualmente, por clube ou como membros de federação nacional.

"Quando a World Aquatics instituiu sua Política de Elegibilidade para as categorias de competição masculina e feminina, nos comprometemos a explorar a criação de uma categoria aberta", disse o presidente da entidade, Husain Al-Musallam.

A discussão está na mesa da entidade desde o ano passado. A World Aquatics havia proibido a participação de atletas transexuais em grandes eventos, argumentando que preservava "a proteção e a justiça" nas competições femininas – considerando que uma mulher trans, por ter vivido a puberdade masculina, tem mais força física.

O debate esquentou em março de 2022, quando Lia Thomas foi campeã das 500 jardas livres da liga universitária dos EUA. As outras atletas se sentiram prejudicadas e se recusaram a dividir o pódio.

RÁPIDAS

Robinho *O Superior Tribunal de Justiça (STJ) rejeitou o pedido da defesa de Robinho para que a Justiça italiana enviasse ao Brasil uma cópia do processo na íntegra traduzida para o português. Com isso, os advogados do ex-jogador têm 15 dias para contestar o pedido de execução da pena de 9 anos de prisão por estupro a ser cumprida no Brasil. A decisão destrava o processo, que não tinha movimentação desde o início do ano. O crime foi cometido na Itália, em 2013.*

Basquete *A seleção brasileira masculina ganhou da Austrália por 90 a 86 em um torneio amistoso disputado em Melbourne, casa do adversário. O jogo é preparatório para a Copa do Mundo, que começa dia 25. Didi, Gui Santos e Raulzinho foram poupados e não estiveram em quadra, em razão de um cronograma de preparação física.*

Vela *As bicampeãs olímpicas Martine Grael e Kahena Kunze não avançaram à medal race e encerraram a participação no Mundial de vela, em Haia, Holanda, com a 12ª colocação na categoria 49erFX. Com isso, não conseguiram assegurar a vaga antecipada para os Jogos Olímpicos . Os próximos eventos classificatórios serão o Pan-Americano, que começa dia 20 de outubro, e a Regata da Última Chance, marcada para abril de 2024.*

PREFEITURA MUNICIPAL DE POTIRAGUÁ – BAHIA
AVISO DE LICITAÇÃO PREGÃO PRESENCIAL PARA REGISTRO DE PREÇOS N° 054/2023
OBJETO: contratação de empresa do ramo para fornecimento de materiais para construção nas qualidades e quantidades constantes em Edital. REUNIÃO: 29/08/2023 às 07h00min. EDITAL: de segunda a sexta das 08h00min às 12h00min. INFORMAÇÕES: (73) 3285-2170 no setor de licitações com o pregoeiro. Potiraguá/BA, 16 de Agosto de 2023.
James Barbosa Galvão
Pregoeiro

PREFEITURA MUNICIPAL DE GAVIÃO-BA
AVISO DE PUBLICAÇÃO – EDITAL 023/2023 - PREGÃO ELETRÔNICO PARA REGISTRO DE PREÇO Nº 016/2023. Torna público a abertura de Licitação na modalidade Pregão Eletrônico Nº 016/2023, tipo menor preço global, objetivando o REGISTRO DE PREÇO PARA FUTURA E EVENTUAL CONTRATAÇÃO DE EMPRESA PARA FORNECIMENTO DE RECARGA DE GÁS DE COZINHA (GLP) - 13KG ACONDICIONADO EM VASILHAMES, DESTINADOS A ATENDER AS NECESSIDADES DAS SECRETARIAS E FUNDOS MUNICIPAIS VINCULADOS A PREFEITURA MUNICIPAL, CONFORME ESPECIFICAÇÕES CONTIDAS NOS ANEXOS I E II DO EDITAL, a ser realizada no dia 30 de agosto de 2023, às 09h00min, no seguinte endereço eletrônico: https://novobbmnet.com.br. Edital e Anexos disponíveis no endereço eletrônico https://novobbmnet.com.br. Informações (75) 3682-2151. Gavião – BA, 16 de agosto de 2023. Lucival Santos Oliveira, Pregoeiro.

PREFEITURA MUNICIPAL DE TANQUE NOVO - BAHIA
AVISO DE LICITAÇÕES
PREGÃO ELETRÔNICO PARA REGISTRO DE PREÇOS
PERP-035/2023 - Objeto: Aquisição de mobiliários, eletrônicos, eletrodomésticos, entre outros. Sessão Pública: 30.08.2023, às 08h30min.
PERP-036/2023 - Objeto: Aquisição de uniformes, rouparia hospitalar (enxoval geral, cirúrgico e infantil), bandeiras, dentre outros. Sessão Pública: 31.08.2023, às 08h30min.
Site da sessão: www.licitacoes-e.com.br. E-mail: cpl.tanquenovo@gmail.com. Edital disponível em https://portalgov.srv.br/transparencia/public/prefeitura-tanque-novo/licitacoes/editais. Tanque Novo/BA, em 17.08.2023. Thays Morais Meira Oliveira - Pregoeira

PREFEITURA MUNICIPAL DE TANHAÇU – BAHIA
AVISO DE PREGÃO ELETRONICO Nº PE019/2023
A Prefeitura Municipal de Tanhaçu – Bahia, em acordo com as Decreto 10.024/2019, Lei 10.520, de 17 de julho de 2002, da Lei nº 8.666, de 21 de junho de 1993 e suas posteriores autorizações, Lei Complementar n° 123/2006, de 14 de dezembro de 2006, Leis Complementares, Decreto Federal 10.024/19, torna público a licitação na modalidade Pregão Eletrônico nº 019/2023, cujo objeto é: Registro de preços para futura e eventual aquisição de veículos novos para compor a frota municipal deste município de Tanhaçu. O pregão será realizado no site www.licitacoes-e.com.br, na qual encontra se o edital completo. Demais publicações e Edital deste processo serão divulgados no site Diário Oficial do município: http://diariooficial.portalgov.net.br/prefeitura-tanhacu. RECEBIMENTOS DAS PROPOSTAS: de 17/08/2023 às 17h:45min até 29/08/2023 às 08h:30 horas. Inicio da sessão de disputa eletrônica: 29/08/2023 às 09:00 horas. Informações no e-mail tanhaculicitacao@gmail.com – João Francisco Santos - Prefeito Municipal.

PREFEITURA MUNICIPAL DE JAGUARARI-BA
AVISO DE LICITAÇÃO TOMADA DE PREÇOS N° 005-2023 – PA 137-2023. Objeto: Contratação de empresa especializada para a Pavimentação em Paralelepípedos de diversas Ruas do Distrito de Gameleira, neste Município de Jaguarari (BA), com recursos oriundos do contrato de número 0610477-89 CAIXA (FINISA). Data: 01/09/2023, às 10:00 hr. Local: no prédio do centro de Cultura Albini Luciani, na praça Custódio Barbosa, s/nº, centro, nesta cidade de Jaguarari (BA). Edital disponível no site http://jaguarari.ba.gov.br/licitacoes. Maiores informações correio eletrônico: licitajaguar@gmail.com. Jaguarari (BA), 16 de agosto de 2023. JOAQUIM JOSÉ MARQUES DA SILVA - Presidente da CPL.
AVISO DE LICITAÇÃO TOMADA DE PREÇOS N° 006-2023 – PA 138-2023. Objeto: Contratação de empresa especializada para a Pavimentação em Paralelepípedos de diversas Ruas do Distrito de Flamengo, neste Município de Jaguarari (BA), com recursos oriundos do contrato de número 0610477-89 CAIXA (FINISA). Data: 04/09/2023, às 10:00 hr. Local: no prédio do centro de Cultura Albini Luciani, na praça Custódio Barbosa, s/nº, centro, nesta cidade de Jaguarari (BA). Edital disponível no site http://jaguarari.ba.gov.br/licitacoes. Maiores informações correio eletrônico: licitajaguar@gmail.com. Jaguarari (BA), 16 de agosto de 2023. JOAQUIM JOSÉ MARQUES DA SILVA - Presidente da CPL.

PREFEITURA MUNICIPAL DE VERA CRUZ BA - CNPJ: 13.891.130/0001-03
AVISO DE LICITAÇÃO (CREDENCIAMENTO PÚBLICO Nº 007/2023) PROCESSO ADMINISTRATIVO Nº 0215/2023 - O Fundo Municipal de Saúde através da Comissão de Licitação da Prefeitura Municipal devidamente autorizada pela Portaria N° 01/2023, e Comissão Especial de Chamamento Público, PORTARIA GAB SMS Nº. 03/2023, faz saber que realizará o Credenciamento nº 007/2023. Objeto o Credenciamento de pessoas jurídicas para prestação de serviços médicos nas Unidades de Saúde da Família, Unidades Básicas de Saúde, Centro de Especialidades, UPA e SAMU de acordo com as especificações constantes no edital e anexos, a partir do dia 21/08/2023 das 08h às 15h. Edital e Anexos no endereço eletrônico http://pmveracruzba.imprensaoficial.org. Informações: peveracruzba@gmail.com. **Andrea Epifânio de Oliveira – Presidente da COPEL.**

PREFEITURA MUNICIPAL DE MATA DE SÃO JOÃO
PREF. MUN. MATA DE SÃO JOÃO/AVISO DE LICITAÇÃO Nº 99/2023 –PREGÃO ELETRÔNICO Nº 136/2023 - Locação de veículos do tipo S.U.V e PICK-UP os quais serão locados em sistema permanente (mensal) e com quilometragem livre, sem combustível e sem motorista, os quais serão custeados com recursos próprios. Abertura: 29/08/2023 às 09H / PREGÃO ELETRÔNICO Nº 38/2023 - FMS - REGISTRO DE PREÇOS– Aquisição de materiais para esterilização a serem utilizados em autoclaves para atender as necessidades da Média e Alta Complexidade (Hospital Municipal, CEO e PA), Atenção Básica e Vigilância Epidemiológica. Abertura: 30/08/2023 às 09H. EDITAIS DISPONÍVEIS EM: https://www.matadesaojoao.ba.gov.br/site/licitacoes e https://www.licitacoes-e.com.br/aop/index.jsp

PREFEITURA MUNICIPAL DE SÃO FRANCISCO DO CONDE

AVISO DE LICITAÇÃO (SRP) (PREGÃO ELETRÔNICO Nº 32/2023)
COPEL – COMISSÃO PERMANENTE DE LICITAÇÃO
Objeto: Seleção de melhor proposta para eventual contratação de empresa para aquisição de material de expediente (PAPEL OFÍCIO) para atender as necessidades do Município de São Francisco do Conde- Bahia, conforme Termo de Referência.
O Município de São Francisco do Conde, através do Pregoeiro Oficial, torna público que realizará licitação na modalidade de Pregão Eletrônico do tipo menor preço por lote, cuja sessão acontecerá no dia 31 de agosto de 2023 às 09:00hs, (horário de Brasília), no site da BLL- Bolsa de Licitações e Leilões: www.bll.org.br, onde no mesmo endereço eletrônico, o edital e seus anexos encontram-se à disposição dos interessados, ou ainda no site oficial do Município, no endereço: http://pmsaofranciscodocondeba.imprensaoficial.org/licitacoes-pregoes-convites/. Maiores informações através do fone: (71) 3651–8069 ou e-mail: copel.sfc@pmsfc.ba.gov.br.
São Francisco do Conde, 17 de agosto de 2023
Nalinaldo Couto de Mello - Pregoeiro Oficial

AVISO DE LICITAÇÃO (CONCORRÊNCIA PÚBLICA Nº 001/2023)
COPEL – COMISSÃO PERMANENTE DE LICITAÇÃO
Objeto: Contratação de empresa para prestação de serviços de publicidade, compreendendo o conjunto de atividades realizadas integradamente de competência da Prefeitura Municipal de São Francisco do Conde, conforme condições e exigências estabelecidas no edital e seus anexos.
O Município de São Francisco do Conde, através Presidente da Copel, torna público que realizará licitação na modalidade de Concorrência Pública do tipo técnica e preço, cuja sessão acontecerá no dia 02 de outubro de 2023 às 09:30hs, (horário de Brasília), no Auditório da COPEL - Comissão Permanente de Licitação do Município, no prédio da Secretaria de Administração, térreo, sito á Praça da Independência s/n, Centro – São Francisco do Conde – Bahia, o edital e seus anexos encontram-se à disposição dos interessados, no site oficial do Município, no endereço: http://pmsaofranciscodocondeba.imprensaoficial.org/licitacoes-pregoes-convites/. Maiores informações através do fone: (71) 3651–8069 ou e-mail: copel.sfc@pmsfc.ba.gov.br.
São Francisco do Conde, 17 de agosto de 2023
Nalinaldo Couto de Mello – Presidente da COPEL