



DIÁRIO OFICIAL DO MUNICÍPIO

Prefeitura Municipal de Tanhaçu - BA

Quinta-Feira, 21 de Março de 2024 - Edição nº 552

SUMÁRIO

- RELATÓRIO RESUMIDO DA EXECUÇÃO ORÇAMENTÁRIA - RREO - 1º BIMESTRE/2024.
- LEI Nº 515/2024: "Concede isenção tributária aos beneficiários dos Programas de habitação de Interesse Social custeados pelas fontes de recursos indicadas no art 60, incisos I a IV, da Lei nº 14.620/2023."
- DECRETO Nº 329/2024: "Dispõe sobre a Delimitação do perímetro Urbano da sede do Município de Tanhaçu e dá outras Providências."



Esta edição está assinada digitalmente com certificação digita emitida pela Certsign nos termos do Decreto 2.200/01 que instituiu a estrutura de chaves públicas (ICP-Brasil) e encontra-se disponível no site www.tanhacu.ba.gov.br no link "Diário Oficial" podendo ser validada neste mesmo endereço eletrônico com a utilização do nº de autenticação que consta no rodapé de cada uma das páginas.

Nº de autenticação: 3A8EDD0A77-3FB6FD27A7-B9C358358B-13E755983C

ESTADO DA BAHIA

MUNICÍPIO DE TANHAÇU

CONSOLIDADO

ORÇAMENTOS FISCAL E DA SEGURIDADE SOCIAL

RELATÓRIO RESUMIDO DA EXECUÇÃO ORÇAMENTÁRIA - RREO : 2024

BALANÇO ORÇAMENTÁRIO

JANEIRO/2024 A FEVEREIRO/2024

RREO - Anexo 1 (LRF, Art. 52, inciso I, alíneas "a" e "b", do inciso II e §1º)

R\$ 1,00

RECEITAS	PREVISÃO INICIAL	PREVISÃO ATUALIZADA (a)	RECEITAS REALIZADAS			% (c/a)	SALDO A REALIZAR (b-c)
			No Bimestre (b)	% (b/a)	Até o Bimestre (c)		
RECEITAS (EXCETO INTRA-ORÇAMENTÁRIAS) (1)	81.900.000,00	81.900.000,00	16.181.297,06	19,76	16.181.297,06	19,76	65.718.702,94
RECEITAS CORRENTES	76.174.689,42	76.174.689,42	16.181.297,06	21,24	16.181.297,06	21,24	59.993.392,36
IMPOSTOS, TAXAS E CONTRIBUIÇÕES DE MELHORIA	2.871.617,64	2.871.617,64	266.253,84	9,27	266.253,84	9,27	2.605.363,80
Impostos	2.624.547,09	2.624.547,09	205.830,93	7,84	205.830,93	7,84	2.418.716,16
Taxas	245.070,55	245.070,55	60.422,91	24,66	60.422,91	24,66	184.647,64
Contribuição de Melhoria	2.000,00	2.000,00	0,00	0,00	0,00	0,00	2.000,00
CONTRIBUIÇÕES	2.000,00	2.000,00	0,00	0,00	0,00	0,00	2.000,00
Contribuições Sociais	2.000,00	2.000,00	0,00	0,00	0,00	0,00	2.000,00
Contribuições Econômicas	0,00	0,00	0,00	0,00	0,00	0,00	0,00
Contribuições para Entidades Privadas de Serviço Social e de Formação Profissional	0,00	0,00	0,00	0,00	0,00	0,00	0,00
Contribuição para o Custeio do Serviço de Iluminação Pública	0,00	0,00	0,00	0,00	0,00	0,00	0,00
RECEITA PATRIMONIAL	655.224,25	655.224,25	113.595,79	17,34	113.595,79	17,34	541.628,46
Exploração do Patrimônio Imobiliário do Estado	0,00	0,00	0,00	0,00	0,00	0,00	0,00
Valores Mobiliários	655.224,25	655.224,25	113.595,79	17,34	113.595,79	17,34	541.628,46
Delegação de Serviços Públicos Mediante Concessão, Permissão, Autorização ou Licença	0,00	0,00	0,00	0,00	0,00	0,00	0,00
Exploração de Recursos Naturais	0,00	0,00	0,00	0,00	0,00	0,00	0,00
Exploração do Patrimônio Intangível	0,00	0,00	0,00	0,00	0,00	0,00	0,00
Cessão de Direitos	0,00	0,00	0,00	0,00	0,00	0,00	0,00
Demais Receitas Patrimoniais	0,00	0,00	0,00	0,00	0,00	0,00	0,00
RECEITA AGROPECUÁRIA	0,00	0,00	0,00	0,00	0,00	0,00	0,00
RECEITA INDUSTRIAL	0,00	0,00	0,00	0,00	0,00	0,00	0,00
RECEITA DE SERVIÇOS	2.000,00	2.000,00	0,00	0,00	0,00	0,00	2.000,00
Serviços Administrativos e Comerciais Gerais	1.000,00	1.000,00	0,00	0,00	0,00	0,00	1.000,00
Serviços e Atividades Referentes à Navegação e ao Transporte	0,00	0,00	0,00	0,00	0,00	0,00	0,00
Serviços e Atividades referentes à Saúde	1.000,00	1.000,00	0,00	0,00	0,00	0,00	1.000,00
Serviços e Atividades Financeiras	0,00	0,00	0,00	0,00	0,00	0,00	0,00
Outros Serviços	0,00	0,00	0,00	0,00	0,00	0,00	0,00
TRANSFERÊNCIAS CORRENTES	72.688.471,53	72.688.471,53	15.772.896,54	21,72	15.772.896,54	21,72	56.915.574,99
Transferências da União e de suas Entidades	60.193.311,93	60.193.311,93	11.192.791,26	22,30	11.192.791,26	22,30	49.000.520,67
Transferências dos Estados e do Distrito Federal e de suas Entidades	6.740.001,23	6.740.001,23	1.631.737,71	24,21	1.631.737,71	24,21	5.108.263,52
Transferências dos Municípios e de suas Entidades	0,00	0,00	0,00	0,00	0,00	0,00	0,00
Transferências de Instituições Privadas	0,00	0,00	0,00	0,00	0,00	0,00	0,00
Transferências de Outras Instituições Públicas	15.675.158,37	15.675.158,37	2.948.467,57	18,81	2.948.467,57	18,81	12.726.690,80
Transferências do Exterior	0,00	0,00	0,00	0,00	0,00	0,00	0,00
Outras Transferências	0,00	0,00	-0,00	-0,00	-0,00	-0,00	0,00
OUTRAS RECEITAS CORRENTES	35.376,00	35.376,00	28.450,89	80,42	28.450,89	80,42	6.925,11
Multas Administrativas, Contratuais e Judiciais	1.000,00	1.000,00	0,00	0,00	0,00	0,00	1.000,00
Indenizações, Restituições e Ressarcimentos	23.376,00	23.376,00	28.450,89	121,71	28.450,89	121,71	-5.074,89
Bens, Direitos e Valores Incorporados ao Patrimônio Público	0,00	0,00	0,00	0,00	0,00	0,00	0,00
Multas e Juros de Mora das Receitas de Capital	1.000,00	1.000,00	0,00	0,00	0,00	0,00	1.000,00
Demais Receitas Correntes	11.000,00	11.000,00	0,00	0,00	0,00	0,00	11.000,00

ESTADO DA BAHIA
MUNICÍPIO DE TANHAÇU

CONSOLIDADO

ORÇAMENTOS FISCAL E DA SEGURIDADE SOCIAL

RREO - Anexo 1 (LRF, Art. 52, inciso I, alíneas "a" e "b," do inciso II e §1º)

RELATÓRIO RESUMIDO DA EXECUÇÃO ORÇAMENTÁRIA - RREO : 2024

BALANÇO ORÇAMENTÁRIO
JANEIRO/2024 A FEVEREIRO/2024

R\$ 1,00

RECEITAS	PREVISÃO INICIAL	PREVISÃO ATUALIZADA (a)	RECEITAS REALIZADAS			% (c/a)	SALDO A REALIZAR (e-c)
			No Bimestre (b)	% (b/a)	Até o Bimestre (c)		
RECEITAS DE CAPITAL	5.725.310,58	5.725.310,58	0,00	0,00	0,00	0,00	5.725.310,58
OPERAÇÕES DE CRÉDITO	1.000,00	1.000,00	0,00	0,00	0,00	0,00	1.000,00
Operações de Crédito - Mercado Interno	1.000,00	1.000,00	0,00	0,00	0,00	0,00	1.000,00
Operações de Crédito - Mercado Externo	0,00	0,00	0,00	0,00	0,00	0,00	0,00
ALIENAÇÃO DE BENS	1.000,00	1.000,00	0,00	0,00	0,00	0,00	1.000,00
Alienação de Bens Móveis	1.000,00	1.000,00	0,00	0,00	0,00	0,00	1.000,00
Alienação de Bens Imóveis	0,00	0,00	0,00	0,00	0,00	0,00	0,00
Alienação de Bens Intangíveis	0,00	0,00	0,00	0,00	0,00	0,00	0,00
AMORTIZAÇÕES DE EMPRÉSTIMOS	0,00	0,00	0,00	0,00	0,00	0,00	0,00
TRANSFERÊNCIAS DE CAPITAL	5.723.310,58	5.723.310,58	0,00	0,00	0,00	0,00	5.723.310,58
Transferências da União e de suas Entidades	5.723.310,58	5.723.310,58	0,00	0,00	0,00	0,00	5.723.310,58
Transferências dos Estados e do Distrito Federal e de suas Entidades	0,00	0,00	0,00	0,00	0,00	0,00	0,00
Transferências dos Municípios e de suas Entidades	0,00	0,00	0,00	0,00	0,00	0,00	0,00
Transferências de Instituições Privadas	0,00	0,00	0,00	0,00	0,00	0,00	0,00
Transferências de Outras Instituições Públicas	0,00	0,00	0,00	0,00	0,00	0,00	0,00
Transferências do Exterior	0,00	0,00	0,00	0,00	0,00	0,00	0,00
Transferências de Pessoas Físicas	0,00	0,00	0,00	0,00	0,00	0,00	0,00
Transferências Provenientes de Depósitos Não Identificados	0,00	0,00	0,00	0,00	0,00	0,00	0,00
OUTRAS RECEITAS DE CAPITAL	0,00	0,00	0,00	0,00	0,00	0,00	0,00
Integração do Capital Social	0,00	0,00	0,00	0,00	0,00	0,00	0,00
Remuneração das Disponibilidades do Tesouro	0,00	0,00	0,00	0,00	0,00	0,00	0,00
Resgate de Títulos do Tesouro	0,00	0,00	0,00	0,00	0,00	0,00	0,00
Demais Receitas de Capital	0,00	0,00	0,00	0,00	0,00	0,00	0,00
RECEITAS (INTRA-ORÇAMENTÁRIAS) (II)	0,00	0,00	0,00	0,00	0,00	0,00	0,00
SUBTOTAL DAS RECEITAS (III) = (I + II)	81.900.000,00	81.900.000,00	16.181.297,06	19,76	16.181.297,06	19,76	65.718.702,94
OPERAÇÕES DE CRÉDITO / REFINANCIAMENTO (IV)	0,00	0,00	0,00	0,00	0,00	0,00	0,00
Operações de Crédito - Mercado Interno	0,00	0,00	0,00	0,00	0,00	0,00	0,00
Mobilidade	0,00	0,00	0,00	0,00	0,00	0,00	0,00
Contratual	0,00	0,00	0,00	0,00	0,00	0,00	0,00
Operações de Crédito - Mercado Externo	0,00	0,00	0,00	0,00	0,00	0,00	0,00
Mobilidade	0,00	0,00	0,00	0,00	0,00	0,00	0,00
Contratual	0,00	0,00	0,00	0,00	0,00	0,00	0,00
SUBTOTAL COM REFINANCIAMENTO (V) = (III + IV)	81.900.000,00	81.900.000,00	16.181.297,06	0,00	16.181.297,06	0,00	65.718.702,94
DÉFICIT (VI)	0,00	0,00	0,00	0,00	0,00	0,00	0,00
TOTAL COM DÉFICIT (VII) = (V + VI)	81.900.000,00	81.900.000,00	16.181.297,06	19,76	16.181.297,06	19,76	65.718.702,94
SALDOS DE EXERCÍCIOS ANTERIORES	0,00	0,00	0,00	0,00	0,00	0,00	0,00
Recursos Arrecadados em Exercícios Anteriores - RPPS	0,00	0,00	0,00	0,00	0,00	0,00	0,00
Superávit Financeiro Utilizado para Créditos Adicionais	0,00	0,00	0,00	0,00	0,00	0,00	0,00

Tanhaçu - BA

ESTADO DA BAHIA

MUNICÍPIO DE TANHAÇU

CONSOLIDADO

ORÇAMENTOS FISCAL E DA SEGURIDADE SOCIAL

RELATÓRIO RESUMIDO DA EXECUÇÃO ORÇAMENTÁRIA - RREO : 2024

BALANÇO ORÇAMENTÁRIO
JANEIRO/2024 A FEVEREIRO/2024

RREO - Anexo 1 (LRF, Art. 52, inciso I, alíneas "a" e "b," do inciso II e §1º)

R\$ 1,00

DESPESAS	DOTAÇÃO INICIAL (d)	DOTAÇÃO ATUALIZADA (e)	DESPESAS EMPENHADAS		SALDO (g) = (e-f)	DESPESAS LIQUIDADAS		SALDO (i) = (e-h)	DESPESAS PAGAS ATÉ O BIMESTRE (j)	INSCRITAS EM RESTOS A PAGAR NÃO PROCESSADOS (k)
			No Bimestre	Até o Bimestre (f)		No Bimestre	Até o Bimestre (h)			
DESPESAS (EXCETO INTRA-ORÇAMENTÁRIAS) (VIII)	81.900.000,00	81.900.000,00	34.188.657,36	34.188.657,36	47.711.342,64	10.305.617,17	10.305.617,17	71.594.382,83	10.280.651,55	0,00
DESPESA CORRENTES	72.773.907,39	73.351.273,79	32.515.958,59	32.515.958,59	40.835.315,20	9.679.589,36	9.679.589,36	63.671.684,43	9.679.507,36	0,00
PESSOAL E ENCARGOS SOCIAIS	46.472.344,59	46.232.640,88	27.059.023,22	27.059.023,22	19.173.617,66	5.963.430,91	5.963.430,91	40.269.209,97	5.963.430,91	0,00
JURIS E ENCARGOS DA DÍVIDA	2.100,00	2.100,00	0,00	0,00	2.100,00	0,00	0,00	2.100,00	0,00	0,00
OUTRAS DESPESAS CORRENTES	26.299.462,80	27.116.532,91	5.456.935,37	5.456.935,37	21.659.597,54	3.716.158,45	3.716.158,45	23.400.374,46	3.716.076,45	0,00
Transferências a Municípios	0,00	0,00	0,00	0,00	0,00	0,00	0,00	0,00	0,00	0,00
Demais Despesas Correntes	26.299.462,80	27.116.532,91	5.456.935,37	5.456.935,37	21.659.597,54	3.716.158,45	3.716.158,45	23.400.374,46	3.716.076,45	0,00
DESPESAS DE CAPITAL	9.123.992,61	8.546.626,21	1.672.698,77	1.672.698,77	6.873.927,44	626.027,81	626.027,81	7.920.598,40	601.144,19	0,00
INVESTIMENTOS	7.486.397,89	6.909.031,49	177.098,77	177.098,77	6.731.932,72	173.098,77	173.098,77	6.735.932,72	148.215,15	0,00
INVERSÕES FINANCEIRAS	0,00	0,00	0,00	0,00	0,00	0,00	0,00	0,00	0,00	0,00
AMORTIZAÇÃO DA DÍVIDA	1.637.594,72	1.637.594,72	1.495.600,00	1.495.600,00	141.994,72	452.929,04	452.929,04	1.184.665,68	452.929,04	0,00
RESERVA DE CONTINGÊNCIA	2.100,00	2.100,00	0,00	0,00	0,00	0,00	0,00	2.100,00	0,00	0,00
DESPESAS (INTRA-ORÇAMENTÁRIAS) (IX)	0,00	0,00	0,00	0,00	0,00	0,00	0,00	0,00	0,00	0,00
SUBTOTAL DAS DESPESAS (X) = (VIII + IX)	81.900.000,00	81.900.000,00	34.188.657,36	34.188.657,36	47.711.342,64	10.305.617,17	10.305.617,17	71.594.382,83	10.280.651,55	0,00
AMORTIZAÇÃO DA DÍVIDA / REFINANCIAMENTO (X)	0,00	0,00	0,00	0,00	0,00	0,00	0,00	0,00	0,00	0,00
Amortização da Dívida Interna	0,00	0,00	0,00	0,00	0,00	0,00	0,00	0,00	0,00	0,00
Dívida Mobiliária	0,00	0,00	0,00	0,00	0,00	0,00	0,00	0,00	0,00	0,00
Dívida Contratual	0,00	0,00	0,00	0,00	0,00	0,00	0,00	0,00	0,00	0,00
Amortização da Dívida Externa	0,00	0,00	0,00	0,00	0,00	0,00	0,00	0,00	0,00	0,00
Dívida Mobiliária	0,00	0,00	0,00	0,00	0,00	0,00	0,00	0,00	0,00	0,00
Dívida Contratual	0,00	0,00	0,00	0,00	0,00	0,00	0,00	0,00	0,00	0,00
SUBTOTAL C/ REFINANCIAMENTO (XII) = (X+X)	81.900.000,00	81.900.000,00	34.188.657,36	34.188.657,36	47.711.342,64	10.305.617,17	10.305.617,17	71.594.382,83	10.280.651,55	0,00
SUPERÁVIT (XIII)					0,00		5.875.679,89		5.900.645,51	
TOTAL COM SUPERÁVIT (XIV) = (XII + XIII)	81.900.000,00	81.900.000,00	34.188.657,36	34.188.657,36	47.711.342,64	10.305.617,17	16.181.297,06	71.594.382,83	16.181.297,06	0,00
RESERVA DO RPPS	0,00	0,00			0,00			0,00		

JOAO FRANCISCO SANTOS

Gileno Guimarães Fernandes

ESTADO DA BAHIA
MUNICÍPIO DE TANHAÇU

RELATÓRIO RESUMIDO DA EXECUÇÃO ORÇAMENTÁRIA - RREO : 2024

ORÇAMENTOS FISCAL E DA SEGURIDADE SOCIAL

DEMONSTRATIVO DA EXECUÇÃO DAS DESPESAS POR FUNÇÃO/SUBFUNÇÃO
JANEIRO/2024 A FEVEREIRO/2024

RREO - Anexo 2 (LRF, Art. 52, inciso II, alínea "c")

R\$ 1,00

FUNÇÃO / SUBFUNÇÃO	DOTAÇÃO INICIAL	DOTAÇÃO ATUALIZADA (a)	DESPESAS EMPENHADAS			SALDO (c) = (a-b)	DESPESAS LIQUIDADAS			SALDO (e) = (b-d)	INSCRITAS EM RESTOS A PAGAR NÃO PROCESSADOS (f)
			No Bimestre	Até o Bimestre (b)	% (b/total b)		No Bimestre	Até o Bimestre (d)	% (d/total d)		
DESPESAS (EXCETO INTRA-ORÇAMENTARIAS) (I)	81.900.000,00	81.900.000,00	34.188.657,36	34.188.657,36	100,00	47.711.342,64	10.305.617,17	10.305.617,17	100,00	71.594.382,83	0,00
01 - LEGISLATIVA	3.200.000,00	3.200.000,00	2.041.906,67	2.041.906,67	5,97	1.158.093,33	319.695,60	319.695,60	3,10	2.880.304,40	0,00
01.031 - Acao Legislativa	3.200.000,00	3.200.000,00	2.041.906,67	2.041.906,67	5,97	1.158.093,33	319.695,60	319.695,60	3,10	2.880.304,40	0,00
04 - ADMINISTRAÇÃO	12.882.446,11	13.581.047,42	6.265.824,08	6.265.824,08	18,33	7.315.223,34	2.308.425,08	2.308.425,08	22,40	11.272.822,34	0,00
04.122 - Administracao Geral	12.700.509,74	13.399.111,05	6.203.879,52	6.203.879,52	18,15	7.195.231,53	2.288.788,63	2.288.788,63	22,21	11.110.322,42	0,00
04.124 - Controle Interno	181.936,37	181.936,37	61.944,56	61.944,56	0,18	119.991,81	19.636,45	19.636,45	0,19	162.299,92	0,00
06 - SEGURANÇÁ PÚBLICA	7.045,96	7.045,96	0,00	0,00	0,00	7.045,96	0,00	0,00	0,00	7.045,96	0,00
06.122 - Administracao Geral	7.045,96	7.045,96	0,00	0,00	0,00	7.045,96	0,00	0,00	0,00	7.045,96	0,00
08 - ASSISTÊNCIA SOCIAL	2.044.685,92	2.044.685,92	793.579,28	793.579,28	2,32	1.251.106,64	269.056,79	269.056,79	2,61	1.775.629,13	0,00
08.122 - Administracao Geral	1.089.185,42	1.089.185,42	488.430,84	488.430,84	1,43	600.754,58	158.868,57	158.868,57	1,54	930.316,85	0,00
08.244 - Assistencia Comunitaria	955.500,50	955.500,50	305.148,44	305.148,44	0,89	650.352,06	110.188,22	110.188,22	1,07	845.312,28	0,00
10 - SAÚDE	11.433.484,86	11.399.127,42	3.936.603,57	3.936.603,57	11,51	7.462.523,85	1.754.230,74	1.754.230,74	17,02	9.644.896,68	0,00
10.301 - Atencao Basica	8.414.679,34	8.422.964,74	3.136.891,34	3.136.891,34	9,18	5.286.083,40	1.498.529,77	1.498.529,77	14,54	6.924.434,97	0,00
10.302 - Assistencia Hospitalar e Ambulatorial	1.725.569,63	1.692.928,79	63.340,40	63.340,40	0,19	1.619.586,39	62.240,40	62.240,40	0,60	1.603.686,39	0,00
10.303 - Suporte Profilattico e Terapeutico	245.742,78	245.742,78	81.200,00	81.200,00	0,24	164.542,78	78.500,00	78.500,00	0,76	167.242,78	0,00
10.304 - Vigilancia Sanitaria	1.047.493,11	1.047.493,11	655.181,83	655.181,83	1,52	392.311,28	114.960,57	114.960,57	1,12	932.532,54	0,00
12 - EDUCAÇÃO	35.495.402,27	35.518.459,32	17.724.924,30	17.724.924,30	51,84	17.793.535,02	4.062.226,46	4.062.226,46	39,42	31.456.232,86	0,00
12.122 - Administracao Geral	3.847.722,71	3.847.722,71	2.210.807,22	2.210.807,22	6,47	1.636.915,49	820.271,13	820.271,13	7,96	3.027.451,58	0,00
12.306 - Alimentacao e Nutricao	1.011.891,09	1.011.891,09	30.262,30	30.262,30	0,09	981.628,79	28.662,30	28.662,30	0,28	983.228,79	0,00
12.361 - Ensino Fundamental	30.072.877,84	30.099.934,89	15.482.554,78	15.482.554,78	45,29	14.613.380,11	3.213.293,03	3.213.293,03	31,18	26.882.641,86	0,00
12.365 - Educacao Infantil	6.300,00	6.300,00	0,00	0,00	0,00	6.300,00	0,00	0,00	0,00	6.300,00	0,00
12.366 - Educacao de Jovens e Adultos	9.145,96	9.145,96	0,00	0,00	0,00	9.145,96	0,00	0,00	0,00	9.145,96	0,00
12.782 - Transporte Rodoviario	547.464,67	547.464,67	1.300,00	1.300,00	0,00	546.164,67	0,00	0,00	0,00	547.464,67	0,00
13 - CULTURA	1.320.199,59	1.327.533,83	61.021,12	61.021,12	0,18	1.266.512,71	17.334,24	17.334,24	0,17	1.310.199,59	0,00
13.391 - Patrimonio Historico, Artistico e Arqueologico	6.300,00	6.300,00	0,00	0,00	0,00	6.300,00	0,00	0,00	0,00	6.300,00	0,00
13.392 - Difusao Cultural	1.313.899,59	1.321.233,83	61.021,12	61.021,12	0,18	1.260.212,71	17.334,24	17.334,24	0,17	1.303.899,59	0,00
15 - URBANISMO	12.525.998,58	11.834.363,42	1.496.452,09	1.496.452,09	4,38	10.337.911,33	932.355,52	932.355,52	9,05	10.902.007,90	0,00
15.361 - Ensino Fundamental	204.808,91	204.808,91	0,00	0,00	0,00	204.808,91	0,00	0,00	0,00	204.808,91	0,00
15.451 - Infra-estrutura Urbana	3.032.481,48	3.039.995,08	0,00	0,00	0,00	3.039.995,08	0,00	0,00	0,00	3.039.995,08	0,00
15.452 - Servicos Urbanos	8.718.728,19	8.619.959,43	1.496.452,09	1.496.452,09	4,38	7.123.507,34	932.355,52	932.355,52	9,05	7.687.603,91	0,00
20 - AGRICULTURA	302.057,87	302.057,87	114.224,65	114.224,65	0,33	187.833,22	70.537,77	70.537,77	0,68	231.520,10	0,00
20.122 - Administracao Geral	119.417,69	116.994,24	60.636,88	60.636,88	0,18	56.357,36	16.950,00	16.950,00	0,16	100.044,24	0,00
20.452 - Servicos Urbanos	4.200,00	4.200,00	0,00	0,00	0,00	4.200,00	0,00	0,00	0,00	4.200,00	0,00
20.607 - Irrigacao	178.440,18	180.863,63	53.587,77	53.587,77	0,16	127.275,86	53.587,77	53.587,77	0,52	127.275,86	0,00
25 - ENERGIA	403.667,16	400.667,16	121.632,85	121.632,85	0,36	279.034,31	25.424,06	25.424,06	0,25	375.243,10	0,00
25.752 - Energia Eletica	403.667,16	400.667,16	121.632,85	121.632,85	0,36	279.034,31	25.424,06	25.424,06	0,25	375.243,10	0,00
26 - TRANSPORTE	103.461,49	103.461,49	56.884,88	56.884,88	0,17	46.576,61	13.398,00	13.398,00	0,13	90.063,49	0,00
26.122 - Administracao Geral	99.261,49	99.261,49	56.884,88	56.884,88	0,17	42.376,61	13.398,00	13.398,00	0,13	85.863,49	0,00
26.244 - Assistencia Comunitaria	4.200,00	4.200,00	0,00	0,00	0,00	4.200,00	0,00	0,00	0,00	4.200,00	0,00
27 - DESPORTO E LAZER	538.755,47	538.755,47	80.003,87	80.003,87	0,23	458.751,60	80.003,87	80.003,87	0,78	458.751,60	0,00
27.812 - Desporto Comunitario	538.755,47	538.755,47	80.003,87	80.003,87	0,23	458.751,60	80.003,87	80.003,87	0,78	458.751,60	0,00
28 - ENCARGOS ESPECIAIS	1.640.694,72	1.640.694,72	1.495.600,00	1.495.600,00	4,37	145.094,72	452.929,04	452.929,04	4,39	1.187.765,68	0,00
28.843 - Servico de Divida Interna	1.640.694,72	1.640.694,72	1.495.600,00	1.495.600,00	4,37	145.094,72	452.929,04	452.929,04	4,39	1.187.765,68	0,00
99 - RESERVA DE CONTINGÊNCIA	2.100,00	2.100,00	0,00	0,00	0,00	2.100,00	0,00	0,00	0,00	2.100,00	0,00

[2931004-99999:GovNet by Link3 Versão:2024051015] SIAFIC do MUNICÍPIO DE TANHAÇU

12

ESTADO DA BAHIA
MUNICÍPIO DE TANHAÇU

RELATÓRIO RESUMIDO DA EXECUÇÃO ORÇAMENTÁRIA - RREO : 2024

ORÇAMENTOS FISCAL E DA SEGURIDADE SOCIAL

DEMONSTRATIVO DA EXECUÇÃO DAS DESPESAS POR FUNÇÃO/SUBFUNÇÃO
JANEIRO/2024 A FEVEREIRO/2024

RREO - Anexo 2 (LRF, Art. 52, inciso II, alínea "c")

R\$ 1,00

FUNÇÃO / SUBFUNÇÃO	DOTAÇÃO INICIAL	DOTAÇÃO ATUALIZADA (a)	DESPESAS EMPENHADAS			SALDO (c) = (a-b)	DESPESAS LIQUIDADAS			SALDO (e) = (a-d)	INSCRITAS EM RESTOS A PAGAR NÃO PROCESSADOS (f)
			No Bimestre	Até o Bimestre (b)	% (b/total b)		No Bimestre	Até o Bimestre (d)	% (d/total d)		
99.999 - RESERVA DE CONTINGENCIA	2.100,00	2.100,00	0,00	0,00	0,00	2.100,00	0,00	0,00	0,00	2.100,00	0,00
TOTAL (III) = (I + II)	81.900.000,00	81.900.000,00	34.188.657,36	34.188.657,36	100,00	47.711.342,64	10.305.617,17	10.305.617,17	100,00	71.594.382,83	0,00

JOAO FRANCISCO SANTOS

Gileno Guimarães Fernandes

ESTADO DA BAHIA

RELATÓRIO RESUMIDO DA EXECUÇÃO ORÇAMENTÁRIA - RREO : 2024

MUNICÍPIO DE TANHACU

DEMONSTRATIVO DAS RECEITAS E DESPESAS PREVIDENCIÁRIAS E DAS RECEITAS E DESPESAS ASSOCIADAS ÀS PENSÕES E

ORÇAMENTO DA SEGURIDADE SOCIAL

JANEIRO/2024 A FEVEREIRO/2024

RREO - Anexo 4 (LRF, Art. 53, inciso II)

R\$ 1,00

REGIME PRÓPRIO DE PREVIDÊNCIA DOS SERVIDORES - RPPS

FUNDO EM CAPITALIZAÇÃO (PLANO PREVIDENCIÁRIO)

RECEITAS PREVIDENCIÁRIAS - RPPS (FUNDO EM CAPITALIZAÇÃO)	PREVISÃO ATUALIZADA (a)	RECEITAS REALIZADAS Até o Bimestre (b)
RECEITAS CORRENTES (I)	0,00	0,00
Receita de Contribuições dos Segurados	0,00	0,00
Ativo	0,00	0,00
Inativo	0,00	0,00
Pensionista	0,00	0,00
Receita de Contribuições Patronais	0,00	0,00
Ativo	0,00	0,00
Inativo	0,00	0,00
Pensionista	0,00	0,00
Receita Patrimonial	0,00	0,00
Receitas Imobiliárias	0,00	0,00
Receitas de Valores Mobiliários	0,00	0,00
Outras Receitas Patrimoniais	0,00	0,00
Receita de Serviços	0,00	0,00
Outras Receitas Correntes	0,00	0,00
Compensação Financeira entre os regimes	0,00	0,00
Receita de Aportes Periódicos para Amortização de Déficit Atuarial do RPPS (II)1	0,00	0,00
Demais Receitas Correntes	0,00	0,00
RECEITAS DE CAPITAL (III)	0,00	0,00
Alienação de Bens, Direitos e Ativos	0,00	0,00
Amortização de Empréstimos	0,00	0,00
Outras Receitas de Capital	0,00	0,00
TOTAL DAS RECEITAS DO FUNDO EM CAPITALIZAÇÃO - (IV) = (I + III - II)	0,00	0,00

DESPESAS PREVIDENCIÁRIAS - RPPS (FUNDO EM CAPITALIZAÇÃO)	DOTAÇÃO ATUALIZADA (c)	DESPESAS EMPENHADAS Até o Bimestre (d)	DESPESAS LIQUIDADAS Até o Bimestre (e)	DESPESAS PAGAS Até o Bimestre (f)	INSCRITAS EM RESTOS A PAGAR NÃO PROCESSADOS No Exercício (g)
Benefícios	0,00	0,00	0,00	0,00	0,00
Aposentadorias	0,00	0,00	0,00	0,00	0,00
Pensões por Morte	0,00	0,00	0,00	0,00	0,00
Outras Despesas Previdenciárias	0,00	0,00	0,00	0,00	0,00
Compensação Financeira entre os regimes	0,00	0,00	0,00	0,00	0,00
Demais Despesas Previdenciárias	0,00	0,00	0,00	0,00	0,00
TOTAL DAS DESPESAS DO FUNDO EM CAPITALIZAÇÃO (V)	0,00	0,00	0,00	0,00	0,00
RESULTADO PREVIDENCIÁRIO - FUNDO EM CAPITALIZAÇÃO (VI) = (IV - V)2	0,00	0,00	0,00	0,00	

RECURSOS RPPS ARRECADADOS EM EXERCÍCIOS ANTERIORES	PREVISÃO ORÇAMENTÁRIA
VALOR	0,0
RESERVA ORÇAMENTÁRIA DO RPPS	PREVISÃO ORÇAMENTÁRIA
VALOR	0,0

APORTES DE RECURSOS PARA O FUNDO EM CAPITALIZAÇÃO DO RPPS	APORTES REALIZADOS
Plano de Amortização - Contribuição Patronal Suplementar	0,0
Plano de Amortização - Aporte Periódico de Valores Predefinidos	0,0
Outros Aportes para o RPPS	0,0
Recursos para Cobertura de Déficit Financeiro	0,0

BENS E DIREITOS DO RPPS (FUNDO EM CAPITALIZAÇÃO)	SALDO ATUAL
Caixa e Equivalentes de Caixa	0,0
Investimentos e Aplicações	0,0
Outros Bens e Direitos	0,0

ESTADO DA BAHIA

RELATÓRIO RESUMIDO DA EXECUÇÃO ORÇAMENTÁRIA - RREO : 2024

MUNICÍPIO DE TANHACU

DEMONSTRATIVO DAS RECEITAS E DESPESAS PREVIDENCIÁRIAS E DAS RECEITAS E DESPESAS ASSOCIADAS ÀS PENSÕES E

ORÇAMENTO DA SEGURIDADE SOCIAL

JANEIRO/2024 A FEVEREIRO/2024

RREO - Anexo 4 (LRF, Art. 53, inciso II)

R\$ 1,00

REGIME PRÓPRIO DE PREVIDÊNCIA DOS SERVIDORES - RPPS

FUNDO EM REPARTIÇÃO (PLANO FINANCEIRO)

RECEITAS PREVIDENCIÁRIAS - RPPS (FUNDO EM REPARTIÇÃO)	PREVISÃO ATUALIZADA (a)	RECEITAS REALIZADAS Até o Bimestre (b)
RECEITAS CORRENTES (VII)	0,00	0,00
Receita de Contribuições dos Segurados	0,00	0,00
Ativo	0,00	0,00
Inativo	0,00	0,00
Pensionista	0,00	0,00
Receita de Contribuições Patronais	0,00	0,00
Ativo	0,00	0,00
Inativo	0,00	0,00
Pensionista	0,00	0,00
Receita Patrimonial	0,00	0,00
Receitas Imobiliárias	0,00	0,00
Receitas de Valores Mobiliários	0,00	0,00
Outras Receitas Patrimoniais	0,00	0,00
Receita de Serviços	0,00	0,00
Outras Receitas Correntes	0,00	0,00
Compensação Financeira entre os regimes	0,00	0,00
Demais Receitas Correntes	0,00	0,00
RECEITAS DE CAPITAL (VIII)	0,00	0,00
Alienação de Bens, Direitos e Ativos	0,00	0,00
Amortização de Empréstimos	0,00	0,00
Outras Receitas de Capital	0,00	0,00
TOTAL DAS RECEITAS DO FUNDO EM REPARTIÇÃO (IX) = (VII + VIII)	0,00	0,00

DESPESAS PREVIDENCIÁRIAS - RPPS (FUNDO EM CAPITALIZAÇÃO)	DOTAÇÃO ATUALIZADA (c)	DESPESAS EMPENHADAS Até o Bimestre (d)	DESPESAS LIQUIDADAS Até o Bimestre (e)	DESPESAS PAGAS Até o Bimestre (f)	INSCRITAS EM RESTOS A PAGAR NÃO PROCESSADOS No Exercício (g)
Benefícios	0,00	0,00	0,00	0,00	0,00
Aposentadorias	0,00	0,00	0,00	0,00	0,00
Pensões por Morte	0,00	0,00	0,00	0,00	0,00
Outras Despesas Previdenciárias	0,00	0,00	0,00	0,00	0,00
Compensação Financeira entre os regimes	0,00	0,00	0,00	0,00	0,00
Demais Despesas Previdenciárias	0,00	0,00	0,00	0,00	0,00
TOTAL DAS DESPESAS DO FUNDO EM REPARTIÇÃO (X)	0,00	0,00	0,00	0,00	0,00
RESULTADO PREVIDENCIÁRIO - FUNDO EM REPARTIÇÃO (XI) = (IX - X)2	0,00	0,00	0,00	0,00	0,00

APORTES DE RECURSOS PARA O FUNDO EM CAPITALIZAÇÃO DO RPPS

APORTES REALIZADOS

Recursos para Cobertura de Insuficiências Financeiras	0,0
Recursos para Formação de Reserva	0,0

BENS E DIREITOS DO RPPS (FUNDO EM REPARTIÇÃO)

SALDO ATUAL

Caixa e Equivalentes de Caixa	0,0
Investimentos e Aplicações	0,0
Outros Bens e Direitos	0,0

ESTADO DA BAHIA

RELATÓRIO RESUMIDO DA EXECUÇÃO ORÇAMENTÁRIA - RREO : 2024

MUNICÍPIO DE TANHACU

DEMONSTRATIVO DAS RECEITAS E DESPESAS PREVIDENCIÁRIAS E DAS RECEITAS E DESPESAS ASSOCIADAS ÀS PENSÕES E

ORÇAMENTO DA SEGURIDADE SOCIAL

JANEIRO/2024 A FEVEREIRO/2024

RREO - Anexo 4 (LRF, Art. 53, inciso II)

R\$ 1,00

REGIME PRÓPRIO DE PREVIDÊNCIA DOS SERVIDORES - RPPS

ADMINISTRAÇÃO DO REGIME PRÓPRIO DE PREVIDÊNCIA DOS SERVIDORES - RPPS

RECEITAS DA ADMINISTRAÇÃO - RPPS	PREVISÃO ATUALIZADA (a)	RECEITAS REALIZADAS Até o Bimestre (b)
Receitas Correntes	0,00	0,00
TOTAL DAS RECEITAS DA ADMINISTRAÇÃO RPPS (XII)	0,00	0,00

DESPESAS DA ADMINISTRAÇÃO - RPPS	DOTAÇÃO ATUALIZADA (c)	DESPESAS EMPENHADAS Até o Bimestre (d)	DESPESAS LIQUIDADAS Até o Bimestre (e)	DESPESAS PAGAS Até o Bimestre (f)	INSCRITAS EM RESTOS A PAGAR NÃO PROCESSADOS No Exercício (g)
Despesas Correntes (XIII)	0,00	0,00	0,00	0,00	0,00
Pessoal e Encargos Sociais	0,00	0,00	0,00	0,00	0,00
Demais Despesas Correntes	0,00	0,00	0,00	0,00	0,00
Despesas de Capital (XIV)	0,00	0,00	0,00	0,00	0,00
TOTAL DAS DESPESAS DA ADMINISTRAÇÃO RPPS (XV) = (XIII + XIV)	0,00	0,00	0,00	0,00	0,00
RESULTADO DA ADMINISTRAÇÃO RPPS (XVI) = (XII - XV)z	0,00	0,00	0,00	0,00	

BENS E DIREITOS - ADMINISTRAÇÃO DO RPPS	SALDO ATUAL
Caixa e Equivalentes de Caixa	0,00
Investimentos e Aplicações	0,00
Outros Bens e Direitos	0,00

BENEFÍCIOS PREVIDENCIÁRIOS MANTIDOS PELO TESOUREIRO

RECEITAS PREVIDENCIÁRIAS (BENEFÍCIOS MANTIDOS PELO TESOUREIRO)	PREVISÃO ATUALIZADA (a)	RECEITAS REALIZADAS Até o Bimestre (b)
Contribuições dos Servidores	0,00	0,00
Demais Receitas Previdenciárias	0,00	0,00
TOTAL DAS RECEITAS (BENEFÍCIOS MANTIDOS PELO TESOUREIRO) (XVII)	0,00	0,00

DESPESAS PREVIDENCIÁRIAS (BENEFÍCIOS MANTIDOS PELO TESOUREIRO)	DOTAÇÃO ATUALIZADA (c)	DESPESAS EMPENHADAS Até o Bimestre (d)	DESPESAS LIQUIDADAS Até o Bimestre (e)	DESPESAS PAGAS Até o Bimestre (f)	INSCRITAS EM RESTOS A PAGAR NÃO PROCESSADOS No Exercício (g)
Aposentadorias	0,00	0,00	0,00	0,00	0,00
Pensões	0,00	0,00	0,00	0,00	0,00
Outras Despesas Previdenciárias	0,00	0,00	0,00	0,00	0,00
TOTAL DAS DESPESAS (BENEFÍCIOS MANTIDOS PELO TESOUREIRO) (XVIII)	0,00	0,00	0,00	0,00	0,00
RESULTADO DOS BENEFÍCIOS MANTIDOS PELO TESOUREIRO (XIX) = (XVII - XVIII)z	0,00	0,00	0,00	0,00	

ESTADO DA BAHIA
MUNICÍPIO DE TANHACU

RELATÓRIO RESUMIDO DA EXECUÇÃO ORÇAMENTÁRIA - RREO : 2024

ORÇAMENTOS FISCAL E DA SEGURIDADE SOCIAL

DEMONSTRATIVO DOS RESULTADOS PRIMÁRIO E NOMINAL
JANEIRO/2024 A FEVEREIRO/2024 (BIMESTRAL)

RREO - ANEXO 6 (LRF, art.53, inciso III)

R\$ 1.00

ACIMA DA LINHA

RECEITAS PRIMÁRIAS	PREVISÃO ATUALIZADA	Ate o Bimestre / 2024
		RECEITAS REALIZADAS (a)
RECEITAS CORRENTES (I)	76.174.689,42	16.181.297,06
Impostos, Taxas e Contribuições de Melhoria	2.871.617,64	266.253,84
IPTU	191.750,28	20.955,60
ISS	833.381,37	88.558,77
ITBI	46.161,40	25.275,00
IRRF	1.553.254,04	71.041,56
Outros Impostos, Taxas e Contribuições de Melhoria	247.070,55	60.422,91
Contribuições	2.000,00	0,00
Recosta Patrimonial	655.224,25	113.595,79
Aplicações Financeiras (II)	655.224,25	113.595,79
Outras Receitas Patrimoniais	0,00	0,00
Transferências Correntes	72.608.471,53	15.772.996,54
Cota-Parte do FPM	27.553.855,41	5.642.171,24
Cota-Parte do ICMS	5.213.794,68	1.118.351,54
Cota-Parte do IPVA	927.395,64	269.630,67
Cota-Parte do ITR	927,02	196,76
Transferências da LC 61/1989	38.124,43	8.720,48
Transferências do FUNDEB	24.577.490,38	5.476.658,67
Outras Transferências Correntes	14.296.883,97	3.257.266,98
Demais Receitas Correntes	37.376,00	28.450,89
Outras Receitas Financeiras (III)	0,00	0,00
Receitas Correntes Restantes	37.376,00	28.450,89
RECEITAS PRIMÁRIAS CORRENTES (EXCETO FONTES RPPS) (IV) = [I - (II + III)]	75.519.465,17	16.067.701,27
RECEITAS PRIMÁRIAS CORRENTES (COM FONTES RPPS) (V)	0,00	0,00
RECEITAS NÃO PRIMÁRIAS CORRENTES (COM FONTES RPPS) (VI)	0,00	0,00
RECEITAS DE CAPITAL (EXCETO FONTES RPPS) (VII)	5.725.310,58	0,00
Operações de Crédito (VIII)	1.000,00	0,00
Amortização de Empréstimos (IX)	0,00	0,00
Alienação de Bens	0,00	0,00
Receitas de Alienação de Investimentos Temporários (X)	0,00	0,00
Receitas de Alienação de Investimentos Permanentes (XI)	0,00	0,00
Outras Alienações de Bens	0,00	0,00
Transferências de Capital	5.723.310,58	0,00
Convênios	5.723.310,58	0,00
Outras Transferências de Capital	0,00	0,00
Outras Receitas de Capital	1.000,00	0,00
Outras Receitas de Capital Não Primárias (XII)	0,00	0,00
Outras Receitas de Capital Primárias	1.000,00	0,00
RECEITAS PRIMÁRIAS DE CAPITAL (EXCETO FONTES RPPS) (XIII) = [VII - (VIII + IX + X + XI + XII)]	5.724.310,58	0,00
RECEITAS PRIMÁRIAS DE CAPITAL (COM FONTES RPPS) (XIV)	0,00	0,00

[2931004-99999:GovNet by Link3 Versão:2024051015] SIAFIC do MUNICÍPIO DE TANHACU

1/3

ESTADO DA BAHIA
MUNICÍPIO DE TANHAÇU

RELATÓRIO RESUMIDO DA EXECUÇÃO ORÇAMENTÁRIA - RREO : 2024

DEMONSTRATIVO DOS RESULTADOS PRIMÁRIO E NOMINAL

ORÇAMENTOS FISCAL E DA SEGURIDADE SOCIAL

JANEIRO/2024 A FEVEREIRO/2024 (BIMESTRAL)

RREO - ANEXO 6 (LRF, art. 53, inciso III)

R\$ 1,00

RECEITAS NÃO PRIMÁRIAS DE CAPITAL (COM FONTES RPPS) (XV)	0,00	0,00
RECEITA PRIMÁRIA TOTAL (XVI) = (IV + V + XIII + XIV)	75.519.465,17	16.067.701,27
RECEITA PRIMÁRIA TOTAL (EXCETO FONTES RPPS) (XVII) = (IV + XIII)	81.243.775,75	16.067.701,27

DESPESAS PRIMÁRIAS	DOTAÇÃO ATUALIZADA	Até o Bimestre / 2024					RESTOS A PAGAR NÃO PROCESSADOS	
		DESPESAS EMPENHADAS	DESPESAS LIQUIDADAS	DESPESAS PAGAS (a)	RESTOS A PAGAR PROCESSADOS PAGOS (b)	LIQUIDADOS	PAGOS (c)	
DESPESAS CORRENTES (EXCETO FONTES RPPS) (XVIII)	73.351.273,79	32.515.958,59	9.679.589,36	9.679.507,36	1.739.467,54	0,00	0,00	
Pessoal e Encargos Sociais	46.232.640,88	27.059.023,22	5.963.430,91	5.963.430,91	205.770,36	0,00	0,00	
Juros e Encargos da Dívida (XIX)	2.100,00	0,00	0,00	0,00	0,00	0,00	0,00	
Outras Despesas Correntes	27.116.532,91	5.456.935,37	3.716.158,45	3.716.076,45	1.533.697,18	0,00	0,00	
Transferências Constitucionais e Legais	0,00	0,00	0,00	0,00	0,00	0,00	0,00	
Demais Despesas Correntes	27.116.532,91	5.456.935,37	3.716.158,45	3.716.076,45	1.533.697,18	0,00	0,00	
DESPESAS PRIMÁRIAS CORRENTES (EXCETO FONTES RPPS) (XX) = (XVIII - XIX)	73.349.173,79	32.515.958,59	9.679.589,36	9.679.507,36	1.739.467,54	0,00	0,00	
DESPESAS PRIMÁRIAS CORRENTES (COM FONTES RPPS) (XXI)	0,00	0,00	0,00	0,00	0,00	0,00	0,00	
DESPESAS NÃO PRIMÁRIAS CORRENTES (COM FONTES RPPS) (XXII)	0,00	0,00	0,00	0,00	0,00	0,00	0,00	
DESPESAS DE CAPITAL (EXCETO FONTES RPPS) (XXIII)	8.546.626,21	1.672.698,77	626.027,81	601.144,19	74.839,06	0,00	0,00	
Investimentos	6.909.031,49	177.098,77	173.098,77	148.215,15	74.839,06	0,00	0,00	
Inversões Financeiras	0,00	0,00	0,00	0,00	0,00	0,00	0,00	
Concessão de Empréstimos e Financiamentos (XXIV)	0,00	0,00	0,00	0,00	0,00	0,00	0,00	
Aquisição de Título de Capital (já Integralizado) (XXV)	0,00	0,00	0,00	0,00	0,00	0,00	0,00	
Aquisição de Título de Crédito (XXVI)	0,00	0,00	0,00	0,00	0,00	0,00	0,00	
Demais Inversões Financeiras	0,00	0,00	0,00	0,00	0,00	0,00	0,00	
Amortização da Dívida (XXVII)	1.637.594,72	1.495.600,00	452.929,04	452.929,04	0,00	0,00	0,00	
DESPESAS PRIMÁRIAS DE CAPITAL (EXCETO FONTES RPPS) (XXVIII) = [XXIII - (XXIV + XXV + XXVI + XXVII)]	6.909.031,49	177.098,77	173.098,77	148.215,15	74.839,06	0,00	0,00	
RESERVA DE CONTINGÊNCIA (XXIX)	2.100,00	0,00	0,00	0,00	0,00	0,00	0,00	
DESPESAS PRIMÁRIAS DE CAPITAL (COM FONTES RPPS) (XXX)	0,00	0,00	0,00	0,00	0,00	0,00	0,00	
DESPESAS NÃO PRIMÁRIAS DE CAPITAL (COM FONTES RPPS) (XXXI)	0,00	0,00	0,00	0,00	0,00	0,00	0,00	
DESPESA PRIMÁRIA TOTAL (XXXII) = (XX + XXI + XXVIII + XXIX + XXX)	80.260.305,28	32.693.057,36	9.852.688,13	9.827.722,51	1.814.306,60	0,00	0,00	
DESPESA PRIMÁRIA TOTAL (EXCETO FONTES RPPS) (XXXIII) = (XX + XXVIII + XXIX)	80.260.305,28	32.693.057,36	9.852.688,13	9.827.722,51	1.814.306,60	0,00	0,00	
RESULTADO PRIMÁRIO (COM RPPS) - Acima da Linha (XXXIV) = [XVIa - (XXXIIa + XXXIIb + XXXIIc)]							4.425.672,16	
RESULTADO PRIMÁRIO (SEM RPPS) - Acima da Linha (XXXV) = [XVIIa - (XXXIIIa + XXXIIIb + XXXIIIc)]							4.425.672,16	
META FISCAL PARA O RESULTADO PRIMÁRIO							VALOR CORRENTE	
Meta fixada no Anexo de Metas Fiscais da LDO para o exercício de referência							0,00	

JUROS NOMINAIS

Juros, Encargos e Variações Monetárias Ativos (Exceto RPPS) (XXXVI)

61.379,37

[23100499999:GovNet by Link3 Versão:2024051015] SIAFIC do MUNICÍPIO DE TANHAÇU

2/3

ESTADO DA BAHIA
MUNICÍPIO DE TANHAÇU

RELATÓRIO RESUMIDO DA EXECUÇÃO ORÇAMENTÁRIA - RREO : 2024

ORÇAMENTOS FISCAL E DA SEGURIDADE SOCIAL

DEMONSTRATIVO DOS RESULTADOS PRIMÁRIO E NOMINAL
JANEIRO/2024 A FEVEREIRO/2024 (BIMESTRAL)

RREO - ANEXO 6 (LRF, art 53, inciso III)

R\$ 1,00

Juros, Encargos e Variações Monetárias Passivos (Exceto RPPS) (XXXVII)

0,00

RESULTADO NOMINAL (SEM RPPS) - Acima da Linha (XXXVIII) = XXXV + (XXXVI - XXXVII)

4.487.051,53

ABAIXO DA LINHA

CÁLCULO DO RESULTADO NOMINAL

	SALDO	
	Em 31/Dez/2023 (a)	Até o Bimestre / 2024 (b)
DÍVIDA CONSOLIDADA (XXXIX)	38.158.956,96	38.158.956,96
DEDUÇÕES (XL)	556.206,12	6.816.183,98
Disponibilidade de Caixa	-1.141.816,70	4.730.940,28
Disponibilidade de Caixa Bruta	6.054.488,83	10.624.997,56
(-) Restos a Pagar Processados (XLI)	5.269.325,86	3.455.019,26
(-) Depósitos Restituíveis e Valores Vinculados	1.926.979,67	2.439.038,02
Demais Haveres Financeiros	1.698.022,82	2.085.243,70
DÍVIDA CONSOLIDADA LÍQUIDA (XLI) = (XXXIX - XL)	37.602.750,84	31.342.772,98
RESULTADO NOMINAL (SEM RPPS) - Abaixo da Linha (XLIII) = (XLIa - XLIb)		6.259.977,86
META FISCAL PARA O RESULTADO PRIMÁRIO		VALOR CORRENTE
Meta fixada no Anexo de Metas Fiscais da LDO para o exercício de referência		0,00
AJUSTE METODOLÓGICO		Até o Bimestre / 2024
VARIÇÃO DO SALDO DE RPP (XLIV) = (XLIa - XLIb) (XLIb - XLIa)		1.814.306,60
RECEITA DE ALIENAÇÃO DE INVESTIMENTOS PERMANENTES (XLV) = (XI)		0,00
VARIÇÃO CAMBIAL (XLVI)		0,00
VARIÇÃO DO SALDO DE PRECATORIOS INTEGRANTES DA DC (XLVII)		0,00
VARIÇÃO DO SALDO DAS DEMAIS OBRIGAÇÕES INTEGRANTES DA DC (XLVIII)		0,00
OUTROS AJUSTES (XLIX)		0,00
RESULTADO NOMINAL (SEM RPPS) AJUSTADO - Abaixo da Linha (L) = [XLIII + (XLIV - XLV - + XLVI + XLVII + XLVIII) +/- (XLIX)]		8.074.284,46
RESULTADO PRIMÁRIO (SEM RPPS) - Abaixo da Linha (LI) = (L) - (XXXVI - XXXVII)		8.012.905,09

INFORMAÇÕES ADICIONAIS

	PREVISÃO ORÇAMENTÁRIA
SALDO DE EXERCÍCIOS ANTERIORES	0,00
Recursos Arrecadados em Exercícios Anteriores - RPPS	0,00
Superávit Financeiro Utilizado para Abertura e Reabertura de Créditos Adicionais	0,00
RESERVA ORÇAMENTÁRIA DO RPPS	0,00

JOAO FRANCISCO SANTOS

Gileno Guimarães Fernandes

ESTADO DA BAHIA
MUNICÍPIO DE TANHACU
CONSOLIDADO ###
ORÇAMENTOS FISCAL E DA SEGURIDADE SOCIAL

RELATÓRIO RESUMIDO DA EXECUÇÃO ORÇAMENTÁRIA - RREO : 2024

DEMONSTRATIVO DOS RESTOS A PAGAR POR PODER E ÓRGÃO
JANEIRO/2024 A FEVEREIRO/2024

RREO - ANEXO 7 (LRF, art. 53, inciso V)

RS 1,00

PODER / ORGÃO	RESTOS A PAGAR PROCESSADOS						RESTOS A PAGAR NÃO PROCESSADOS						Saldo Total L=(e+k)	
	Inscritos			Pagos (c)	Cancelados (d)	Saldo e=(a+b)-(c+d)	Inscritos			Liquidados (h)	Pagos (i)	Cancelados (j)		Saldo k=(f+g)-(i+j)
	Em Exercícios Anteriores (a)	Em 31 de dezembro de 2023 (b)	Soma				Em Exercícios Anteriores (f)	Em 31 de dezembro de 2023 (g)	Soma					
RESTOS A PAGAR (NÃO INTRA-ORÇAMENTÁRIOS) (I)	2.341.603,38	2.927.722,48	5.269.325,86	1.814.306,60	0,00	3.455.019,26	21.609,52	0,00	21.609,52	0,00	0,00	0,00	21.609,52	3.476.628,78
PODER EXECUTIVO	2.341.603,38	2.927.722,48	5.269.325,86	1.814.306,60	0,00	3.455.019,26	21.609,52	0,00	21.609,52	0,00	0,00	0,00	21.609,52	3.476.628,78
PODER LEGISLATIVO	0,00	0,00	0,00	0,00	0,00	0,00	0,00	0,00	0,00	0,00	0,00	0,00	0,00	0,00
Câmara Municipal	0,00	0,00	0,00	0,00	0,00	0,00	0,00	0,00	0,00	0,00	0,00	0,00	0,00	0,00
Tribunal de Contas do Município	0,00	0,00	0,00	0,00	0,00	0,00	0,00	0,00	0,00	0,00	0,00	0,00	0,00	0,00
RESTOS A PAGAR (INTRA-ORÇAMENTÁRIOS) (II)	0,00	0,00	0,00	0,00	0,00	0,00	0,00	0,00	0,00	0,00	0,00	0,00	0,00	0,00
TOTAL (III) = (I + II)	2.341.603,38	2.927.722,48	5.269.325,86	1.814.306,60	0,00	3.455.019,26	21.609,52	0,00	21.609,52	0,00	0,00	0,00	21.609,52	3.476.628,78

ESTADO DA BAHIA

RELATÓRIO RESUMIDO DA EXECUÇÃO ORÇAMENTÁRIA - RREO : 2024

MUNICÍPIO DE TANHACU

DEMONSTRATIVO DAS RECEITAS E DESPESAS COM MANUTENÇÃO E DESENVOLVIMENTO DO ENSINO - MDE

ORÇAMENTOS FISCAL E DA SEGURIDADE SOCIAL

JANEIRO/2024 A FEVEREIRO/2024

RREO - ANEXO 8 (LDB, art. 72)

R\$1,00

RECEITA RESULTANTE DE IMPOSTOS (Arts. 212 e 212-A da Constituição Federal)

RECEITA RESULTANTE DE IMPOSTOS	PREVISÃO ATUALIZADA (a)	RECEITAS REALIZADAS Até o Bimestre (b)
1 - RECEITA DE IMPOSTOS	2.624.547,09	205.830,93
1.1 - Receita Resultante do Imposto sobre a Propriedade Predial e Territorial Urbana – IPTU	191.750,28	20.955,60
1.2 - Receita Resultante do Imposto sobre Transmissão Inter Vivos – ITBI	46.161,40	25.275,00
1.3 - Receita Resultante do Imposto sobre Serviços de Qualquer Natureza – ISS	833.381,37	88.558,77
1.4 - Receita Resultante do Imposto de Renda Retido na Fonte – IRRF	1.553.254,04	71.041,56
2 - RECEITA DE TRANSFERÊNCIAS CONSTITUCIONAIS E LEGAIS	33.769.367,67	8.803.219,32
2.1 - Cota-Parte FPM	27.554.855,41	7.052.713,94
2.1.1 - Parcela referente à CF, art. 159, I, alínea b	27.552.855,41	7.052.713,94
2.1.2 - Parcela referente à CF, art. 159, I, alíneas d e e	2.000,00	0,00
2.2 - Cota-Parte ICMS	5.213.794,68	1.397.939,38
2.3 - Cota-Parte IPI-Exportação	38.124,43	8.720,48
2.4 - Cota-Parte ITR	927,02	245,94
2.5 - Cota-Parte IPVA	927.395,64	337.038,40
2.6 - Cota-Parte IOF-Ouro	0,00	0,00
2.7 - Outras Transferências ou Compensações Financeiras Provenientes de Impostos e Transferências Constitucionais	34.270,49	6.561,18
3 - TOTAL DA RECEITA RESULTANTE DE IMPOSTOS (1 + 2)	36.393.914,76	9.009.050,25
4 - TOTAL DESTINADO AO FUNDEB - equivalente a 20% DE ((2.1.1) + (2.2) + (2.3) + (2.4) + (2.5))	6.746.619,44	1.759.331,63
5 - VALOR MÍNIMO A SER APLICADO ALÉM DO VALOR DESTINADO AO FUNDEB - 5% DE ((2.1.1) + (2.2) + (2.3) + (2.4) + (2.5)) + 25% DE ((1.1) + (1.2) + (1.3) + (1.4) + (2.1.2) + (2.6) + (2.7))	2.351.859,25	492.930,93

FUNDEB

RECEITAS RECEBIDAS DO FUNDEB NO EXERCÍCIO	PREVISÃO ATUALIZADA (a)	RECEITAS REALIZADAS Até o Bimestre (b)
6 - RECEITAS RECEBIDAS DO FUNDEB	19.465.856,69	3.888.381,97
6.1 - FUNDEB - Impostos e Transferências de Impostos	15.675.158,37	2.948.467,57
6.1.1 - Principal	15.675.158,37	2.948.467,57
6.1.2 - Rendimentos de Aplicação Financeira	0,00	0,00
6.1.3 - Ressarcimento de recursos do Fundeb	0,00	0,00
6.2 - FUNDEB - Complementação da União - VAAF	0,00	0,00
6.2.1 - Principal	0,00	0,00
6.2.2 - Rendimentos de Aplicação Financeira	0,00	0,00
6.2.3 - Ressarcimento de recursos do Fundeb	0,00	0,00
6.3 - FUNDEB - Complementação da União - VAAT	3.790.698,32	939.914,40
6.3.1 - Principal	3.790.698,32	939.914,40
6.3.2 - Rendimentos de Aplicação Financeira	0,00	0,00
6.3.3 - Ressarcimento de recursos do Fundeb	0,00	0,00
6.4 - FUNDEB - Complementação da União - VAAR	0,00	0,00
6.4.1 - Principal	0,00	0,00
6.4.2 - Rendimentos de Aplicação Financeira	0,00	0,00
6.4.3 - Ressarcimento de recursos do Fundeb	0,00	0,00
7 - RESULTADO LÍQUIDO DAS TRANSFERÊNCIAS DO FUNDEB (6.1.1 - 4)	8.928.538,93	1.189.135,94

RECURSOS RECEBIDOS EM EXERCÍCIOS ANTERIORES E NÃO UTILIZADOS (SUPERÁVIT)	Valor
8 - TOTAL DOS RECURSOS DE SUPERÁVIT	55.214,06
8.1 - SUPERÁVIT DO EXERCÍCIO IMEDIATAMENTE ANTERIOR	55.214,06
8.2 - SUPERÁVIT RESIDUAL DE OUTROS EXERCÍCIOS	0,00
9 - TOTAL DOS RECURSOS DO FUNDEB DISPONÍVEIS PARA UTILIZAÇÃO (6 + 8)	3.943.596,03

DESPESAS COM RECURSOS DO FUNDEB (Por Subfunção)	DOTAÇÃO ATUALIZADA (c)	DESPESAS EMPENHADAS Até o Bimestre (d)	DESPESAS LIQUIDADAS Até o Bimestre (e)	DESPESAS PAGAS Até o Bimestre (f)	INSCRITAS RESTOS A PAGAR NÃO PROCESSADOS (g)
10 - TOTAL DAS DESPESAS COM RECURSOS DO FUNDEB	29.382.626,77	15.288.812,68	3.020.126,93	3.020.126,93	0,00
10.1 - PROFISSIONAIS DA EDUCAÇÃO BÁSICA	26.751.780,45	15.262.000,00	2.997.071,75	2.997.071,75	0,00
10.1.1 - Educação Infantil	0,00	0,00	0,00	0,00	0,00
10.1.2 - Ensino Fundamental	26.751.780,45	15.262.000,00	2.997.071,75	2.997.071,75	0,00
10.1.3 - Educação de Jovens e Adultos	0,00	0,00	0,00	0,00	0,00
10.1.4 - Educação Especial	0,00	0,00	0,00	0,00	0,00
10.1.5 - Administração Geral	0,00	0,00	0,00	0,00	0,00
10.2 - OUTRAS DESPESAS	2.630.846,32	26.812,68	23.055,18	23.055,18	0,00
10.2.1 - Educação Infantil	0,00	0,00	0,00	0,00	0,00
10.2.2 - Ensino Fundamental	2.630.846,32	26.812,68	23.055,18	23.055,18	0,00
10.2.3 - Educação de Jovens e Adultos	0,00	0,00	0,00	0,00	0,00
10.2.4 - Educação Especial	0,00	0,00	0,00	0,00	0,00
10.2.5 - Administração Geral	0,00	0,00	0,00	0,00	0,00
10.2.6 - Transporte (Escolar)	0,00	0,00	0,00	0,00	0,00
10.2.7 - Outras	0,00	0,00	0,00	0,00	0,00

ESTADO DA BAHIA

RELATÓRIO RESUMIDO DA EXECUÇÃO ORÇAMENTÁRIA - RREO : 2024

MUNICÍPIO DE TANHACU

DEMONSTRATIVO DAS RECEITAS E DESPESAS COM MANUTENÇÃO E DESENVOLVIMENTO DO ENSINO - MDE

ORÇAMENTOS FISCAL E DA SEGURIDADE SOCIAL

JANEIRO/2024 A FEVEREIRO/2024

RREO - ANEXO 8 (LDB, art. 72)

RS1,00

INDICADORES DO FUNDEB

DESPESAS CUSTEADAS COM RECEITAS DO FUNDEB RECEBIDAS NO EXERCÍCIO	DESPESAS EMPENHADAS	DESPESAS LIQUIDADAS	DESPESAS PAGAS	INSCRITAS EM RESTOS A PAGAR NÃO PROCESSADOS	INSCRITAS EM RESTOS A PAGAR NÃO PROCESSADOS (SEM DISPONIBILIDADE DE CAIXA)	DESPESAS EMPENHADAS EM VALOR SUPERIOR AO TOTAL DAS RECEITAS RECEBIDAS NO EXERCÍCIO
	Até o Bimestre (d)	Até o Bimestre (e)	Até o Bimestre (f)	Até o Bimestre (g)	(h)	(i)
11 - TOTAL DAS DESPESAS CUSTEADAS COM RECURSOS DO FUNDEB RECEBIDAS NO EXERCÍCIO	15.288.812,68	3.020.126,93	3.020.126,93	0,00	0,00	0,00
11.1 - Total das Despesas custeadas com FUNDEB - Impostos e Transferências de Impostos	15.288.812,68	3.020.126,93	3.020.126,93	0,00	0,00	0,00
11.2 - Total das Despesas custeadas com FUNDEB - Complementação da União - VAAF	0,00	0,00	0,00	0,00	0,00	0,00
11.3 - Total das Despesas custeadas com FUNDEB - Complementação da União - VAAT	0,00	0,00	0,00	0,00	0,00	0,00
11.4 - Total das Despesas custeadas com FUNDEB - Complementação da União - VAAR	0,00	0,00	0,00	0,00	0,00	0,00
12 - TOTAL DAS DESPESAS DO FUNDEB COM PROFISSIONAIS DA EDUCAÇÃO BÁSICA	15.262.000,00	3.020.126,93	3.020.126,93	0,00	0,00	0,00
13 - TOTAL DAS DESPESAS CUSTEADAS COM FUNDEB - COMPLEMENTAÇÃO DA UNIÃO - VAAT APLICADAS NA EDUCAÇÃO INFANTIL	0,00	0,00	0,00	0,00	0,00	0,00
14 - TOTAL DAS DESPESAS CUSTEADAS COM FUNDEB - COMPLEMENTAÇÃO DA UNIÃO - VAAT APLICADAS EM DESPESA DE CAPITAL	0,00	0,00	0,00	0,00	0,00	0,00

INDICADORES - Art. 212-A, inciso XI e § 3o - Constituição Federal	VALOR EXIGIDO (j)	VALOR APLICADO (k)	VALOR CONSIDERADO APÓS DEDUÇÕES (l)	% APLICADO (m)
15 - MÍNIMO DE 70% DO FUNDEB NA REMUNERAÇÃO DOS PROFISSIONAIS DA EDUCAÇÃO BÁSICA	2.721.867,38	3.020.126,93	3.020.126,93	77,67
16 - PERCENTUAL DA COMPLEMENTAÇÃO DA UNIÃO AO FUNDEB - VAAT NA EDUCAÇÃO INFANTIL	0,00	0,00	0,00	0,00
17 - MÍNIMO DE 15% DA COMPLEMENTAÇÃO DA UNIÃO AO FUNDEB - VAAT EM DESPESAS DE CAPITAL	140.987,16	0,00	0,00	0,00

INDICADOR - Art.25, § 3º - Lei nº 14.113, de 2020 - (Máximo de 10% de Superávit)	VALOR MÁXIMO PERMITIDO (n)	VALOR NÃO APLICADO (o)	VALOR NÃO APLICADO APÓS AJUSTE (p)	VALOR NÃO APLICADO EXCEDENTE AO MÁXIMO PERMITIDO (q)	% NÃO APLICADO (r)
18 - TOTAL DA RECEITA RECEBIDA E NÃO APLICADA NO EXERCÍCIO	388.838,20	868.255,04	868.255,04	479.416,84	22,33

INDICADOR - Art.25, § 3º - Lei nº 14.113, de 2020 - (Aplicação do Superávit de Exercício Anterior)	VALOR DE SUPERÁVIT PERMITIDO NO EXERCÍCIO ANTERIOR (s)	VALOR NÃO APLICADO NO EXERCÍCIO ANTERIOR (t)	VALOR DE SUPERÁVIT APLICADO ATÉ O PRIMEIRO QUADRIMESTRE (u)	VALOR APLICADO APÓS O PRIMEIRO QUADRIMESTRE (v)	VALOR TOTAL DE SUPERÁVIT NÃO APLICADO ATÉ O FINAL DO EXERCÍCIO (w)	VALOR DE SUPERÁVIT PERMITIDO NO EXERCÍCIO ANTERIOR NÃO APLICADO NO EXERCÍCIO ATUAL (x)
19 - TOTAL DAS DESPESAS CUSTEADAS COM SUPERÁVIT DO FUNDEB	0,00	0,00	0,00	0,00	0,00	0,00
19.1 - Total das Despesas custeadas com FUNDEB - Impostos e Transferências de Impostos	0,00	0,00	0,00	0,00	0,00	0,00
19.2 - Total das Despesas custeadas com FUNDEB - Complementação da União (VAAF + VAAT + VAAR)	0,00	0,00	0,00	0,00	0,00	0,00

ESTADO DA BAHIA

RELATÓRIO RESUMIDO DA EXECUÇÃO ORÇAMENTÁRIA - RREO : 2024

MUNICÍPIO DE TANHAÇU

DEMONSTRATIVO DAS RECEITAS E DESPESAS COM MANUTENÇÃO E DESENVOLVIMENTO DO ENSINO - MDE

ORÇAMENTOS FISCAL E DA SEGURIDADE SOCIAL

JANEIRO/2024 A FEVEREIRO/2024

RREO - ANEXO 8 (LDB, art. 72)

R\$1,00

DESPESAS COM MANUTENÇÃO E DESENVOLVIMENTO DO ENSINO - MDE - CUSTEADAS COM RECEITA DE IMPOSTOS (EXCETO FUNDEB)

DESPESAS COM AÇÕES TÍPICAS DE MDE - RECEITAS DE IMPOSTOS - EXCETO FUNDEB (Por Subfunção)	DOTAÇÃO ATUALIZADA (c)	DESPESAS EMPENHADAS Até o Bimestre (d)	DESPESAS LIQUIDADAS Até o Bimestre (e)	DESPESAS PAGAS Até o Bimestre (f)	INSCRITAS RESTOS A PAGAR NÃO PROCESSADOS (g)
20 - TOTAL DAS DESPESAS COM AÇÕES TÍPICAS DE MDE CUSTEADAS COM RECEITAS DE IMPOSTOS	3.836.512,71	2.200.107,22	810.407,13	810.407,13	0,00
20.1 - Educação Infantil	0,00	0,00	0,00	0,00	0,00
20.2 - Ensino Fundamental	2.100,00	0,00	0,00	0,00	0,00
20.3 - Educação de Jovens e Adultos	0,00	0,00	0,00	0,00	0,00
20.4 - Educação Especial	0,00	0,00	0,00	0,00	0,00
20.5 - Administração Geral	3.834.412,71	2.200.107,22	810.407,13	810.407,13	0,00
20.6 - Transporte (Escolar)	0,00	0,00	0,00	0,00	0,00
20.7 - Outras	0,00	0,00	0,00	0,00	0,00

DESPESAS COM MANUTENÇÃO E DESENVOLVIMENTO DO ENSINO - MDE - CUSTEADAS COM RECEITA DE IMPOSTOS E COM RECURSOS DO FUNDEB

DESPESAS COM AÇÕES TÍPICAS DE MDE - RECEITAS DE IMPOSTOS E RECURSOS DO FUNDEB (Por Área de Atuação)	DOTAÇÃO ATUALIZADA (c)	DESPESAS EMPENHADAS Até o Bimestre (d)	DESPESAS LIQUIDADAS Até o Bimestre (e)	DESPESAS PAGAS Até o Bimestre (f)	INSCRITAS RESTOS A PAGAR NÃO PROCESSADOS (g)
21 - TOTAL DAS DESPESAS COM AÇÕES TÍPICAS DE MDE CUSTEADAS COM RECEITAS DE IMPOSTOS E FUNDEB	29.384.726,77	15.288.812,68	3.020.126,93	3.020.126,93	0,00
21.1 - EDUCAÇÃO INFANTIL	0,00	0,00	0,00	0,00	0,00
21.1.1 - Creche	0,00	0,00	0,00	0,00	0,00
21.1.2 - Pré-escola	0,00	0,00	0,00	0,00	0,00
21.2 - ENSINO FUNDAMENTAL	29.384.726,77	15.288.812,68	3.020.126,93	3.020.126,93	0,00

APURAÇÃO DAS DESPESAS PARA FINS DE LIMITE MÍNIMO CONSTITUCIONAL

VALOR

22 - TOTAL DAS DESPESAS DE MDE CUSTEADAS COM RECURSOS DE IMPOSTOS = L20(d ou e)	810.407,13
23 - TOTAL DAS RECEITAS TRANSFERIDAS AO FUNDEB = (L4)	1.759.331,63
24 - (-) RECEITAS DO FUNDEB NÃO UTILIZADAS NO EXERCÍCIO, EM VALOR SUPERIOR A 10% = L18(g)	479.416,84
25 - (-) SUPERÁVIT PERMITIDO NO EXERCÍCIO IMEDIATAMENTE ANTERIOR NÃO APLICADO NO EXERCÍCIO ATUAL = L19.1(x)	0,00
26 - (-) RESTOS A PAGAR NÃO PROCESSADOS INSCRITOS NO EXERCÍCIO SEM DISPONIBILIDADE FINANCEIRA DE RECURSOS DE IMPOSTOS	0,00
27 - (-) CANCELAMENTO, NO EXERCÍCIO, DE RESTOS A PAGAR INSCRITOS COM DISPONIBILIDADE FINANCEIRA DE RECURSOS DE IMPOSTOS VINCULADOS AO ENSINO = (L30.1(af) + L30.2(af))	0,00
28 - TOTAL DAS DESPESAS PARA FINS DE LIMITE (22 + 23) - (24 + 25 + 26 + 27)	2.090.321,92

APURAÇÃO DO LIMITE MÍNIMO CONSTITUCIONAL

VALOR EXIGIDO
(z)VALOR APLICADO
(aa)% APLICADO
(ab)

29 - APLICAÇÃO EM MDE SOBRE A RECEITA RESULTANTE DE IMPOSTOS	2.252.262,56	2.090.321,92	23,20
--	--------------	--------------	-------

RESTOS A PAGAR INSCRITOS EM EXERCÍCIOS ANTERIORES DE DESPESAS CONSIDERADAS PARA CUMPRIMENTO DO LIMITE

SALDO INICIAL
(ac)RP LIQUIDADOS
(ad)RP PAGOS
(ae)RP CANCELADOS
(af)SALDO FINAL
(ag)=(ac)-(ae)-(af)

30 - RESTOS A PAGAR DE DESPESAS COM MDE	0,00	0,00	0,00	0,00	0,00
30.1 - Executadas com Recursos de Impostos e Transferências de Impostos	0,00	0,00	0,00	0,00	0,00
30.2 - Executadas com Recursos do FUNDEB - Impostos	0,00	0,00	0,00	0,00	0,00
30.3 - Executadas com Recursos do FUNDEB - Complementação da União (VAAT + VAAF + VAAR)	0,00	0,00	0,00	0,00	0,00

ESTADO DA BAHIA

RELATÓRIO RESUMIDO DA EXECUÇÃO ORÇAMENTÁRIA - RREO : 2024

MUNICÍPIO DE TANHACU

DEMONSTRATIVO DAS RECEITAS E DESPESAS COM MANUTENÇÃO E DESENVOLVIMENTO DO ENSINO - MDE

ORÇAMENTOS FISCAL E DA SEGURIDADE SOCIAL

JANEIRO/2024 A FEVEREIRO/2024

RREO - ANEXO 8 (LDB, art. 72)

R\$1,00

OUTRAS INFORMAÇÕES PARA CONTROLE

RECEITAS ADICIONAIS PARA FINANCIAMENTO DO ENSINO	PREVISÃO RECEITAS (a)	REALIZADAS ATUALIZADA Até o Bimestre (b)
31 - TOTAL DAS RECEITAS ADICIONAIS PARA FINANCIAMENTO DO ENSINO	1.293.666,26	514.019,01
31.1 - RECEITA DE TRANSFERÊNCIAS DO FNDE (INCLUINDO RENDIMENTOS DE APLICAÇÃO FINANCEIRA)	1.292.666,26	514.019,01
31.1.1 - Salário-Educação	574.401,26	209.238,97
31.1.2 - PDDE	13.608,00	13.608,00
31.1.3 - PNAE	443.539,49	0,00
31.1.4 - PNATE	261.117,51	0,00
31.1.5 - Outras Transferências do FNDE	0,00	304.780,04
31.2 - RECEITA DE TRANSFERÊNCIAS DE CONVÊNIOS	1.000,00	0,00
31.3 - RECEITA DE ROYALTIES DESTINADOS À EDUCAÇÃO	0,00	0,00
31.4 - RECEITA DE OPERAÇÕES DE CRÉDITO VINCULADAS À EDUCAÇÃO	0,00	0,00
31.5 - OUTRAS RECEITAS PARA FINANCIAMENTO DO ENSINO	0,00	0,00

OUTRAS DESPESAS COM EDUCAÇÃO	DOTAÇÃO ATUALIZADA (c)	DESPESAS EMPENHADAS Até o Bimestre (d)	DESPESAS LIQUIDADAS Até o Bimestre (e)	DESPESAS PAGAS Até o Bimestre (f)	INSCRITAS RESTOS A PAGAR NÃO PROCESSADOS (g)
32 - TOTAL DAS DESPESAS COM AÇÕES TÍPICAS DE MDE CUSTEADAS COM DEMAIS RECEITAS	940.608,95	193.742,10	193.166,10	193.166,10	0,00
32.1 - EDUCAÇÃO INFANTIL	6.300,00	0,00	0,00	0,00	0,00
32.2 - ENSINO FUNDAMENTAL	916.017,03	193.742,10	193.166,10	193.166,10	0,00
32.3 - ENSINO MÉDIO	0,00	0,00	0,00	0,00	0,00
32.4 - ENSINO SUPERIOR	0,00	0,00	0,00	0,00	0,00
32.5 - ENSINO PROFISSIONAL	0,00	0,00	0,00	0,00	0,00
32.6 - EDUCAÇÃO DE JOVENS E ADULTOS	9.145,96	0,00	0,00	0,00	0,00
32.7 - EDUCAÇÃO ESPECIAL	9.145,96	0,00	0,00	0,00	0,00
32.8 - OUTRAS	0,00	0,00	0,00	0,00	0,00

TOTAL GERAL DAS DESPESAS COM EDUCAÇÃO	DOTAÇÃO ATUALIZADA (c)	DESPESAS EMPENHADAS Até o Bimestre (d)	DESPESAS LIQUIDADAS Até o Bimestre (e)	DESPESAS PAGAS Até o Bimestre (f)	INSCRITAS RESTOS A PAGAR NÃO PROCESSADOS (g)
33 - TOTAL GERAL DAS DESPESAS COM EDUCAÇÃO (10 + 20 + 32)	35.518.459,32	17.724.924,30	4.062.226,46	4.062.226,46	0,00
33.1 - Despesas Correntes	34.751.357,72	17.724.224,30	4.062.226,46	4.062.226,46	0,00
33.1.1 - Pessoal Ativo	28.583.582,86	16.805.607,47	3.204.472,53	3.204.472,53	0,00
33.1.2 - Pessoal Inativo	0,00	0,00	0,00	0,00	0,00
33.1.3 - Transferências às instituições comunitárias, confessionais ou filantrópicas sem fins lucrativos	0,00	0,00	0,00	0,00	0,00
33.1.4 - Outras Despesas Correntes	6.167.774,86	918.616,83	857.753,93	857.753,93	0,00
33.2 - Despesas de Capital	767.101,60	700,00	0,00	0,00	0,00
33.2.1 - Transferências às instituições comunitárias, confessionais ou filantrópicas sem fins lucrativos	0,00	0,00	0,00	0,00	0,00
33.2.2 - Outras Despesas de Capital	767.101,60	700,00	0,00	0,00	0,00

CONTROLE DA DISPONIBILIDADE FINANCEIRA E CONCILIAÇÃO BANCÁRIA	FUNDEB (ah)	SALÁRIO EDUCAÇÃO (ai)
34 - DISPONIBILIDADE FINANCEIRA EM 31 DE DEZEMBRO DE 2023	55.214,06	19.594,62
35 - (+) INGRESSO DE RECURSOS ATÉ O BIMESTRE (orçamentário)	5.476.658,67	209.238,97
36 - (-) PAGAMENTOS EFETUADOS ATÉ O BIMESTRE (orçamentário e restos a pagar)	3.087.518,99	193.166,10
37 - (=) DISPONIBILIDADE FINANCEIRA ATÉ O BIMESTRE	2.444.353,74	35.667,49
38 - (+) AJUSTES POSITIVOS (RETENÇÕES E OUTROS VALORES EXTRAORÇAMENTÁRIOS)	0,00	0,00
39 - (-) AJUSTES NEGATIVOS (OUTROS VALORES EXTRAORÇAMENTÁRIOS)	0,00	0,00
40 - (=) SALDO FINANCEIRO CONCILIADO (Saldo Bancário)	2.444.353,74	35.667,49

JOAO FRANCISCO SANTOS

Gileno Guimarães Fernandes

ESTADO DA BAHIA
MUNICÍPIO DE TANHAÇU

RELATÓRIO RESUMIDO DA EXECUÇÃO ORÇAMENTÁRIA - RREO : 2024

DEMONSTRATIVO DAS RECEITAS E DESPESAS COM AÇÕES E SERVIÇOS PÚBLICOS DE SAÚDE

ORÇAMENTOS FISCAL E DA SEGURIDADE SOCIAL

JANEIRO/2024 A FEVEREIRO/2024

RREO - ANEXO XII (LC nº 141/2012 art.35)

R\$ 1,00

RECEITAS PARA APURAÇÃO DA APLICAÇÃO EM AÇÕES E SERVIÇOS PÚBLICOS DE SAÚDE	PREVISÃO INICIAL	PREVISÃO ATUALIZADA (e)	RECEITAS REALIZADAS	
			Até o Bimestre (b)	% (b/a) x 100
RECEITA DE IMPOSTOS (I)	2.624.547,09	2.624.547,09	205.830,93	7,84
Receita Resultante do Imposto Predial e Territorial Urbano - IPTU	191.750,28	191.750,28	20.955,60	10,93
Receita Resultante do Imposto sobre Transmissão Inter Vivos - ITBI	46.161,40	46.161,40	25.275,00	54,75
Receita Resultante do Imposto sobre Serviços de Qualquer Natureza - ISS	833.381,37	833.381,37	88.558,77	10,63
Receita Resultante do Imposto sobre a Renda e Proventos de Qualquer Natureza Retido na Fonte - IRRF	1.553.254,04	1.553.254,04	71.041,56	4,57
RECEITA DE TRANSFERÊNCIAS CONSTITUCIONAIS E LEGAIS (II)	33.733.097,18	33.733.097,18	8.796.658,14	26,08
Cota-Parte FPM	27.552.855,41	27.552.855,41	7.052.713,94	25,60
Cota-Parte ITR	927,02	927,02	245,94	26,53
Cota-Parte IPVA	927.395,64	927.395,64	337.038,40	36,34
Cota-Parte ICMS	5.213.794,68	5.213.794,68	1.397.939,38	26,81
Cota-Parte IPI-Exportação	38.124,43	38.124,43	8.720,48	22,87
Outras Transferências ou Compensações Financeiras Provenientes de Impostos e Transferências Constitucionais	0,00	0,00	0,00	0,00
TOTAL DAS RECEITAS RESULTANTES DE IMPOSTOS E TRANSFERÊNCIAS CONSTITUCIONAIS E LEGAIS - (III) = (I) + (II)	36.357.644,27	36.357.644,27	9.002.489,07	24,76

DESPESAS COM AÇÕES E SERVIÇOS PÚBLICOS DE SAÚDE (ASPS) - POR SUBFUNÇÃO E CATEGORIA ECONÔMICA	DOTAÇÃO INICIAL	DOTAÇÃO ATUALIZADA (c)	DESPESAS EMPENHADAS		DESPESAS LIQUIDADAS		DESPESAS PAGAS		Inscritas em Restos a Pagar não Processados (g)
			Até o bimestre (d)	% (d/c) x 100	Até o bimestre (e)	% (e/c) x 100	Até o bimestre (f)	% (f/c) x 100	
301 - ATENÇÃO BÁSICA (IV)	0,00	0,00	0,00	0,00	0,00	0,00	0,00	0,00	0,00
Despesas Correntes	0,00	0,00	0,00	0,00	0,00	0,00	0,00	0,00	0,00
Despesas de Capital	0,00	0,00	0,00	0,00	0,00	0,00	0,00	0,00	0,00
302 - ASSISTÊNCIA HOSPITALAR E AMBULATORIAL (V)	2.100,00	2.100,00	0,00	0,00	0,00	0,00	0,00	0,00	0,00
Despesas Correntes	0,00	0,00	0,00	0,00	0,00	0,00	0,00	0,00	0,00
Despesas de Capital	2.100,00	2.100,00	0,00	0,00	0,00	0,00	0,00	0,00	0,00
303 - SUPORTE PROFILÁTICO E TERAPÊUTICO (VI)	29.743,92	29.743,92	1.400,00	4,71	0,00	0,00	0,00	0,00	0,00
Despesas Correntes	29.743,92	29.743,92	1.400,00	4,71	0,00	0,00	0,00	0,00	0,00
Despesas de Capital	0,00	0,00	0,00	0,00	0,00	0,00	0,00	0,00	0,00
304 - VIGILÂNCIA SANITÁRIA (VII)	0,00	0,00	0,00	0,00	0,00	0,00	0,00	0,00	0,00
Despesas Correntes	0,00	0,00	0,00	0,00	0,00	0,00	0,00	0,00	0,00
Despesas de Capital	0,00	0,00	0,00	0,00	0,00	0,00	0,00	0,00	0,00
305 - VIGILÂNCIA EPIDEMIOLÓGICA (VIII)	0,00	0,00	0,00	0,00	0,00	0,00	0,00	0,00	0,00
Despesas Correntes	0,00	0,00	0,00	0,00	0,00	0,00	0,00	0,00	0,00
Despesas de Capital	0,00	0,00	0,00	0,00	0,00	0,00	0,00	0,00	0,00
306 - ALIMENTAÇÃO E NUTRIÇÃO (IX)	0,00	0,00	0,00	0,00	0,00	0,00	0,00	0,00	0,00
Despesas Correntes	0,00	0,00	0,00	0,00	0,00	0,00	0,00	0,00	0,00
Despesas de Capital	0,00	0,00	0,00	0,00	0,00	0,00	0,00	0,00	0,00
OUTRAS SUBFUNÇÕES (X)	0,00	0,00	0,00	0,00	0,00	0,00	0,00	0,00	0,00
Despesas Correntes	0,00	0,00	0,00	0,00	0,00	0,00	0,00	0,00	0,00
Despesas de Capital	0,00	0,00	0,00	0,00	0,00	0,00	0,00	0,00	0,00
TOTAL (XI) = (IV + V + VI + VII + VIII + IX + X)	31.843,92	31.843,92	1.400,00	4,40	0,00	0,00	0,00	0,00	0,00

APURAÇÃO DO CUMPRIMENTO DO LIMITE MÍNIMO PARA APLICAÇÃO EM ASPS	DESPESAS EMPENHADAS (d)	DESPESAS LIQUIDADAS (e)	DESPESAS PAGAS (f)
Total das Despesas com ASPS (XII) = (XI)	1.400,00	0,00	0,00
(-) Restos a Pagar Não Processados Inscritos Indevidamente no Exercício sem Disponibilidade Financeira (XIII)	0,00	0,00	0,00
(-) Despesas Custeadas com Recursos Vinculados à Parcela do Percentual Mínimo que não foi Aplicada em ASPS em Exercícios Anteriores (XIV)	0,00	0,00	0,00
(-) Despesas Custeadas com Disponibilidade de Caixa Vinculada aos Restos a Pagar Cancelados (XV)	0,00	0,00	0,00
(=) VALOR APLICADO EM ASPS (XVI) = (XII - XIII - XIV - XV)	1.400,00	0,00	0,00
Despesa Mínima a ser Aplicada em ASPS (XVII) = (III) x 15% (LC 141/2012)	1.350.373,36		
Despesa Mínima a ser Aplicada em ASPS (XVII) = (III) x % (Lei Orgânica Municipal)	1.350.373,36		
Diferença entre o Valor Aplicado e a Despesa Mínima a ser Aplicada (XVIII) = (XVI (d ou e) - XVII) 1		-1.350.373,36	
Limite não Cumprido (XIX) = (XVIII) (Quando valor for inferior a zero)		1.350.373,36	
PERCENTUAL DA RECEITA DE IMPOSTOS E TRANSFERÊNCIAS CONSTITUCIONAIS E LEGAIS APLICADO EM ASPS (XVI / III)*100 (mínimo de 15% conforme LC nº 141/2012 ou % da Lei Orgânica Municipal)	0,02		

CONTROLE DO VALOR REFERENTE AO PERCENTUAL MÍNIMO NÃO CUMPRIDO EM EXERCÍCIOS ANTERIORES PARA FINS DE APLICAÇÃO DOS RECURSOS VINCULADOS CONFORME ARTIGOS 25 E 26 DA LC 141/2012	LIMITE NÃO CUMPRIDO				
	Saldo Inicial (no exercício atual) (h)	Despesas Custeadas no Exercício de Referência			Saldo Final (não aplicado) 1 (i)=(h-(j ou k))
		Empenhadas (j)	Liquidadas (k)	Pagas (l)	
Diferença de limite não cumprido em 2019 (saldo inicial igual ao saldo final do demonstrativo do exercício anterior)	0,00	0,00	0,00	0,00	0,00
Diferença de limite não cumprido em 2019 (saldo inicial igual ao saldo final do demonstrativo do exercício anterior)	0,00	0,00	0,00	0,00	0,00
Diferença de limite não cumprido em Exercícios Anteriores (saldo inicial igual ao saldo final do demonstrativo do exercício anterior)	0,00	0,00	0,00	0,00	0,00
TOTAL DA DIFERENÇA DE LIMITE NÃO CUMPRIDO EM EXERCÍCIOS ANTERIORES (XX)	0,00	0,00	0,00	0,00	0,00

ESTADO DA BAHIA
MUNICÍPIO DE TANHAÇU

RELATÓRIO RESUMIDO DA EXECUÇÃO ORÇAMENTÁRIA - RREO : 2024

DEMONSTRATIVO DAS RECEITAS E DESPESAS COM AÇÕES E SERVIÇOS PÚBLICOS DE SAÚDE

ORÇAMENTOS FISCAL E DA SEGURIDADE SOCIAL

JANEIRO/2024 A FEVEREIRO/2024

RREO - ANEXO XII (LC nº 141/2012 art.35)

R\$ 1.00

EXECUÇÃO DE RESTOS A PAGAR

EXERCÍCIO DO EMPENHO	Valor Mínimo para aplicação em ASPS (m)	Valor aplicado em ASPS no exercício (n)	Valor aplicado além do limite mínimo (o) = (n - m), se < 0, então (o) = 0	Total inscrito em RP no exercício (p)	RPNP inscritos Indevidamente no Exercício sem Disponibilidade Financeira q = (XIIIb)	Valor inscrito em RP considerado no Limite (r) = (p - (o + q)) se < 0, então (r) = (0)	Total de RP pagos (s)	Total de RP a pagar (t)	Total de RP cancelados ou prescritos (u)	Diferença entre o valor aplicado além do limite e o total de RP cancelados (v)=(o+q-u)
Empenhos 2020 (regra nova)	0,00	0,00	0,00	0,00	0,00	0,00	0,00	0,00	0,00	0,00
Empenhos 2019 (regra nova)	0,00	0,00	0,00	0,00	0,00	0,00	0,00	0,00	0,00	0,00
Empenhos 2018	0,00	0,00	0,00	0,00	0,00	0,00	0,00	0,00	0,00	0,00
Empenhos 2017	0,00	0,00	0,00	0,00	0,00	0,00	0,00	0,00	0,00	0,00
Empenhos 2016 e anteriores	0,00	0,00	0,00	0,00	0,00	0,00	0,00	0,00	0,00	0,00
TOTAL DOS RESTOS A PAGAR CANCELADOS OU PRESCRITOS ATÉ O FINAL DO EXERCÍCIO ATUAL QUE AFETARAM O CUMPRIMENTO DO LIMITE (XXI) (soma dos saldos negativos da coluna "v")										0,00
TOTAL DOS RESTOS A PAGAR CANCELADOS OU PRESCRITOS ATÉ O FINAL DO EXERCÍCIO ANTERIOR QUE AFETARAM O CUMPRIMENTO DO LIMITE (XXII) (valor informado no demonstrativo do exercício anterior)										0,00
TOTAL DOS RESTOS A PAGAR CANCELADOS OU PRESCRITOS NO EXERCÍCIO ATUAL QUE AFETARAM O CUMPRIMENTO DO LIMITE (XXIII) = (XXI - XXII) (Artigo 24 § 1º e 2º da LC 141/2012)										0,00

CONTROLE DE RESTOS A PAGAR CANCELADOS OU PRESCRITOS CONSIDERADOS PARA FINS DE APLICAÇÃO DA DISPONIBILIDADE DE CAIXA CONFORME ARTIGO 24§ 1º e 2º DA LC 141/2012	Saldo Inicial (w)	Despesas Custeadas no Exercício de Referência			Saldo Final (não aplicado) 1 (sa)=(w-(x+y+z))
		Empenhadas (x)	Liquidadas (y)	Pagas (z)	
Restos a pagar cancelados ou prescritos em 2020 a serem compensados (XXIV) (saldo inicial = XXIII)	0,00	0,00	0,00	0,00	0,00
Restos a pagar cancelados ou prescritos em 2019 a serem compensados (XXV) (saldo inicial igual ao saldo final do demonstrativo do exercício anterior)	0,00	0,00	0,00	0,00	0,00
Restos a pagar cancelados ou prescritos em exercícios anteriores a serem compensados (XXVI) (saldo inicial igual ao saldo final do demonstrativo do exercício anterior)	0,00	0,00	0,00	0,00	0,00
TOTAL DE RESTOS A PAGAR CANCELADOS OU PRESCRITOS A COMPENSAR (XXVII)	0,00	0,00	0,00	0,00	0,00

RECEITAS ADICIONAIS PARA O FINANCIAMENTO DA SAÚDE NÃO COMPUTADAS NO CÁLCULO DO MÍNIMO	PREVISÃO INICIAL	PREVISÃO ATUALIZADA (a)	RECEITAS REALIZADAS	
			Até o Bimestre (b)	% (b/a) x 100
RECEITAS DE TRANSFERÊNCIAS PARA A SAÚDE (XXVIII)	9.694.320,87	9.694.320,87	2.213.454,05	22,83
Proveniente da União	9.694.320,87	9.694.320,87	2.213.454,05	22,83
Proveniente dos Estados	0,00	0,00	0,00	0,00
Proveniente de outros Municípios	0,00	0,00	0,00	0,00
RECEITA DE OPERAÇÕES DE CRÉDITO INTERNAS E EXTERNAS VINCULADAS A SAÚDE (XXIX)	0,00	0,00	0,00	0,00
OUTRAS RECEITAS (XXX)	0,00	0,00	0,00	0,00
TOTAL DE RECEITAS ADICIONAIS PARA FINANCIAMENTO DA SAÚDE (XXXI) = (XXVIII + XXIX + XXX)	9.694.320,87	9.694.320,87	2.213.454,05	22,83

DESPESAS COM SAÚDE POR SUBFUNÇÕES E CATEGORIA ECONÔMICA NÃO COMPUTADAS NO CÁLCULO DO MÍNIMO	DOTAÇÃO INICIAL	DOTAÇÃO ATUALIZADA (c)	DESPESAS EMPENHADAS		DESPESAS LIQUIDADAS		DESPESAS PAGAS		Inscritas em Restos a Pagar não Processados (g)
			Até o bimestre (d)	% (d/c) x 100	Até o bimestre (e)	% (e/c) x 100	Até o bimestre (f)	% (f/c) x 100	
301 - ATENÇÃO BÁSICA (XXXII)	8.414.679,34	8.422.964,74	3.136.881,34	37,24	1.498.529,77	17,79	1.498.529,77	17,79	0,00
Despesas Correntes	8.411.949,34	8.419.234,74	3.135.481,34	37,24	1.498.529,77	17,80	1.498.529,77	17,80	0,00
Despesas de Capital	2.730,00	3.730,00	1.400,00	37,53	0,00	0,00	0,00	0,00	0,00
302 - ASSISTÊNCIA HOSPITALAR E AMBULATORIAL (XXXIII)	1.723.469,63	1.680.826,79	63.340,40	3,77	62.240,40	3,70	62.240,40	3,70	0,00
Despesas Correntes	168.153,14	125.510,30	1.100,00	0,88	0,00	0,00	0,00	0,00	0,00
Despesas de Capital	1.555.316,49	1.555.316,49	62.240,40	4,00	62.240,40	4,00	62.240,40	4,00	0,00
303 - SUPORTE PROFILÁTICO E TERAPÊUTICO (XXXIV)	215.998,86	215.998,86	79.800,00	36,94	78.500,00	36,34	78.500,00	36,34	0,00
Despesas Correntes	215.998,86	215.998,86	79.800,00	36,94	78.500,00	36,34	78.500,00	36,34	0,00
Despesas de Capital	0,00	0,00	0,00	0,00	0,00	0,00	0,00	0,00	0,00
304 - VIGILÂNCIA SANITÁRIA (XXXV)	1.047.493,11	1.047.493,11	655.181,83	62,55	114.960,57	10,97	114.960,57	10,97	0,00
Despesas Correntes	1.047.493,11	1.047.493,11	655.181,83	62,55	114.960,57	10,97	114.960,57	10,97	0,00
Despesas de Capital	0,00	0,00	0,00	0,00	0,00	0,00	0,00	0,00	0,00
305 - VIGILÂNCIA EPIDEMIOLÓGICA (XXXVI)	0,00	0,00	0,00	0,00	0,00	0,00	0,00	0,00	0,00
Despesas Correntes	0,00	0,00	0,00	0,00	0,00	0,00	0,00	0,00	0,00
Despesas de Capital	0,00	0,00	0,00	0,00	0,00	0,00	0,00	0,00	0,00
306 - ALIMENTAÇÃO E NUTRIÇÃO (XXXVII)	0,00	0,00	0,00	0,00	0,00	0,00	0,00	0,00	0,00
Despesas Correntes	0,00	0,00	0,00	0,00	0,00	0,00	0,00	0,00	0,00
Despesas de Capital	0,00	0,00	0,00	0,00	0,00	0,00	0,00	0,00	0,00
OUTRAS SUBFUNÇÕES (XXXVIII)	0,00	0,00	0,00	0,00	0,00	0,00	0,00	0,00	0,00
Despesas Correntes	0,00	0,00	0,00	0,00	0,00	0,00	0,00	0,00	0,00
Despesas de Capital	0,00	0,00	0,00	0,00	0,00	0,00	0,00	0,00	0,00
TOTAL DAS DESPESAS NÃO COMPUTADAS NO CÁLCULO DO MÍNIMO (XXXIX) = (XXXII + XXXIII + XXXIV + XXXV + XXXVI + XXXVII + XXXVIII)	11.401.640,94	11.367.283,50	3.935.203,57	34,62	1.754.230,74	15,43	1.754.230,74	15,43	0,00

DESPESAS TOTAIS COM SAÚDE	DOTAÇÃO INICIAL	DOTAÇÃO ATUALIZADA (c)	DESPESAS EMPENHADAS		DESPESAS LIQUIDADAS		DESPESAS PAGAS		Inscritas em Restos a Pagar não Processados (g)
			Até o bimestre (d)	% (d/c) x 100	Até o bimestre (e)	% (e/c) x 100	Até o bimestre (f)	% (f/c) x 100	
ATENÇÃO BÁSICA (XL) = (IV + XXXII)	8.414.679,34	8.422.964,74	3.136.881,34	37,24	1.498.529,77	17,79	1.498.529,77	17,79	0,00
ASSISTÊNCIA HOSPITALAR E AMBULATORIAL (XLI) = (V + XXXIII)	1.725.569,63	1.682.926,79	63.340,40	3,76	62.240,40	3,70	62.240,40	3,70	0,00
SUPORTE PROFILÁTICO E TERAPÊUTICO (XLII) = (VI + XXXIV)	245.742,78	245.742,78	81.200,00	33,04	78.500,00	31,94	78.500,00	31,94	0,00
VIGILÂNCIA SANITÁRIA (XLIII) = (VII + XXXV)	1.047.493,11	1.047.493,11	655.181,83	62,55	114.960,57	10,97	114.960,57	10,97	0,00
VIGILÂNCIA EPIDEMIOLÓGICA (XLIV) = (VIII + XXXVI)	0,00	0,00	0,00	0,00	0,00	0,00	0,00	0,00	0,00
ALIMENTAÇÃO E NUTRIÇÃO (XLV) = (IX + XXXVII)	0,00	0,00	0,00	0,00	0,00	0,00	0,00	0,00	0,00
OUTRAS SUBFUNÇÕES (XLVI) = (X + XXXVIII)	0,00	0,00	0,00	0,00	0,00	0,00	0,00	0,00	0,00
TOTAL DAS DESPESAS COM SAÚDE (XLVII) = (XI + XXXIX)	11.433.484,86	11.399.127,42	3.936.603,57	34,53	1.754.230,74	15,39	1.754.230,74	15,39	0,00

JOAO FRANCISCO SANTOS

Gileno Guimarães Fernandes

ESTADO DA BAHIA
MUNICÍPIO DE TANHAÇU

RELATÓRIO RESUMIDO DA EXECUÇÃO ORÇAMENTÁRIA - RREO : 2024

ORÇAMENTO FISCAL E DA SEGURIDADE SOCIAL

DEMONSTRATIVO DAS PARCERIAS PÚBLICO-PRIVADAS

JANEIRO/2024 A FEVEREIRO/2024

RREO - Anexo 13 (Lei no 11.079, de 30.12.2004, arts. 22, 25 e 28)

RS 1,00

ESPECIFICAÇÃO	SALDO TOTAL EM 31 DE DEZEMBRO DO EXERCÍCIO ANTERIOR (a)	REGISTROS EFETUADOS EM 2024	
		No Bimestre	Até o Bimestre (d)
TOTAL DE ATIVOS	0,00	0,00	0,00
Ativos Constituídos pela SPE	0,00	0,00	0,00
TOTAL DE PASSIVOS	0,00	0,00	0,00
Obrigações decorrentes de Ativos Constituídos pela SPE	0,00	0,00	0,00
Provisões de PPP	0,00	0,00	0,00
Outros Passivos	0,00	0,00	0,00
ATOS POTENCIAIS PASSIVOS	0,00	0,00	0,00
Obrigações Contratuais	0,00	0,00	0,00
Riscos não Provisionados	0,00	0,00	0,00
Garantias Concedidas	0,00	0,00	0,00
Outros Passivos Contingentes	0,00	0,00	0,00

DESPESAS DE PPP	EXERCÍCIO ANTERIOR	EXERCÍCIO CORRENTE (EC)	2025	2026	2027	2028	2029	2030	2031	2032	2033
DO ENTE FEDERADO, EXCETO ESTATAIS NÃO DEPENDENTES (I) = (I.1 + I.2)											
Contratadas (I.1)											
A contratada (I.2)											
DAS ESTATAIS NÃO DEPENDENTES (II) = (II.1 + II.2)											
Contratadas (II.1)											
A contratada (II.2)											
TOTAL DAS DESPESAS DE PPP (III) = (I + II)											
RECEITA CORRENTE LÍQUIDA (RCL) (IV)											
TOTAL DAS DESPESAS CONSIDERADAS PARA O LIMITE (I)											
TOTAL DAS DESPESAS CONSIDERADAS PARA O LIMITE / RCL (%) (V) = (I) / (IV)											

JOAO FRANCISCO SANTOS

Gileno Guimarães Fernandes

ESTADO DA BAHIA

RELATÓRIO RESUMIDO DA EXECUÇÃO ORÇAMENTÁRIA - RREO : 2024

MUNICÍPIO DE TANHACU

CONSOLIDADO

DEMONSTRATIVO SIMPLIFICADO DO RELATÓRIO RESUMIDO DA EXECUÇÃO ORÇAMENTÁRIA

ORÇAMENTOS FISCAL E DA SEGURIDADE SOCIAL

JANEIRO/2024 A FEVEREIRO/2024

RREO - Anexo 14 (LRF, Art. 48)

R\$1,00

BALANÇO ORÇAMENTÁRIO	Até o Bimestre
RECEITAS	
Previsão Inicial	81.900.000,00
Previsão Atualizada	81.900.000,00
Receitas Realizadas	16.181.297,06
Déficit Orçamentário	0,00
Saldos de Exercícios Anteriores (Utilizados para Créditos Adicionais)	0,00
DESPESAS	
Dotação Inicial	81.900.000,00
Dotação Atualizada	81.900.000,00
Despesas Empenhadas	34.188.657,36
Despesas Liquidadas	10.305.617,17
Despesas Pagas	10.280.651,55
Superávit Orçamentário	5.875.679,89

DESPESAS POR FUNÇÃO / SUBFUNÇÃO	Até o Bimestre
Despesas Empenhadas	34.188.657,36
Despesas Liquidadas	10.305.617,17

RECEITA CORRENTE LÍQUIDA - RCL	Até o Bimestre
Receita Corrente Líquida	78.241.920,23
Receita Corrente Líquida Ajustada para Cálculo dos Limites de Endividamento	78.241.920,23
Receita Corrente Líquida Ajustada para Cálculo dos Limites da Despesa com Pessoal	78.241.920,23

RECEITAS E DESPESAS DO REGIME PRÓPRIO DE PREVIDÊNCIA DOS SERVIDORES E DO SISTEMA DE PROTEÇÃO SOCIAL DOS MILITARES	Até o Bimestre
Fundo em Capitalização (PLANO PREVIDENCIÁRIO)	0,00
Receitas Previdenciárias Realizadas	0,00
Despesas Previdenciárias Empenhadas	0,00
Despesas Previdenciárias Liquidadas	0,00
Despesas Previdenciárias Pagas	0,00
Resultado Previdenciário	0,00
Fundo em Repartição (PLANO FINANCEIRO)	0,00
Receitas Previdenciárias Realizadas	0,00
Despesas Previdenciárias Empenhadas	0,00
Despesas Previdenciárias Liquidadas	0,00
Despesas Previdenciárias Pagas	0,00
Resultado Previdenciário	0,00
Sistema de Proteção Social dos Militares - Inativos e Pensionistas	0,00
Receitas Realizadas	0,00
Despesas Empenhadas	0,00
Despesas Liquidadas	0,00
Despesas Pagas	0,00
Resultado Associado às Pensões e aos Inativos Militares	0,00

RESULTADOS PRIMÁRIO E NOMINAL	Meta Fixada no Anexo de Metas Fiscais da LDO (a)	Resultado Apurado até o bimestre (b)	% em Relação à Meta (b/a)
RESULTADO PRIMÁRIO (SEM RPPS) - Acima da Linha	0,00	4.425.672,16	0,00
RESULTADO NOMINAL (SEM RPPS) - Abaixo da Linha	0,00	4.425.672,16	0,00

RESTOS A PAGAR POR PODER E MINISTÉRIO PÚBLICO	Inscrição	Cancelamento até o Bimestre	Pagamento até o bimestre	Saldo a Pagar
RESTOS A PAGAR PROCESSADOS	5.269.325,86	0,00	1.814.306,60	3.455.019,26
Poder Executivo	5.269.325,86	0,00	1.814.306,60	3.455.019,26
Poder Legislativo	0,00	0,00	0,00	0,00
Poder Judiciário	0,00	0,00	0,00	0,00
Ministério Público	0,00	0,00	0,00	0,00
Defensoria Pública	0,00	0,00	0,00	0,00
RESTOS A PAGAR NÃO-PROCESSADOS	21.609,52	0,00	0,00	21.609,52
Poder Executivo	21.609,52	0,00	0,00	21.609,52
Poder Legislativo	0,00	0,00	0,00	0,00
Poder Judiciário	0,00	0,00	0,00	0,00
Ministério Público	0,00	0,00	0,00	0,00
Defensoria Pública	0,00	0,00	0,00	0,00
TOTAL	5.290.935,38	0,00	1.814.306,60	3.476.628,78

ESTADO DA BAHIA

RELATÓRIO RESUMIDO DA EXECUÇÃO ORÇAMENTÁRIA - RREO : 2024

MUNICÍPIO DE TANHAÇU

CONSOLIDADO

DEMONSTRATIVO SIMPLIFICADO DO RELATÓRIO RESUMIDO DA EXECUÇÃO ORÇAMENTÁRIA

ORÇAMENTOS FISCAL E DA SEGURIDADE SOCIAL

JANEIRO/2024 A FEVEREIRO/2024

RREO - Anexo 14 (LRF, Art. 48)

R\$1,00

DESPESAS COM MANUTENÇÃO E DESENVOLVIMENTO DO ENSINO	Valor apurado até o bimestre	Limites Constitucionais Anuais		
		% Mínimo a Aplicar no Exercício	% Aplicado Até o Bimestre	
Mínimo Anual de 25% das Receitas de Impostos na Manutenção e Desenvolvimento do Ensino	2.569.738,76	25	28,52	
Mínimo Anual de 70% do FUNDEB na Remuneração dos Profissionais da Educação Básica	2.997.071,75	70	54,72	
Percentual de 50% da Complementação da União ao FUNDEB (VAAT) na Educação Infantil	496.651,53	50	52,84	
Mínimo de 15% da Complementação da União ao FUNDEB (VAAT) em Despesas de Capital	0,00	15	0,00	
RECEITAS DE OPERAÇÕES DE CRÉDITO E DESPESAS DE CAPITAL	Valor Apurado no Exercício	Saldo Não Realizado		
Receita de Operação de Crédito	0,00	0,00		
Despesa de Capital Líquida	0,00	0,00		
PROJEÇÃO ATUARIAL DOS REGIMES DE PREVIDÊNCIA E DO SISTEMA DE PROTEÇÃO SOCIAL DOS MILITARES	Exercício	10º Exercício	20º Exercício	35º Exercício
Fundo em Capitalização (Plano Previdenciário)	0,00	0,00	0,00	0,00
Receitas Previdenciárias	0,00	0,00	0,00	0,00
Despesas Previdenciárias	0,00	0,00	0,00	0,00
Resultado Previdenciário	0,00	0,00	0,00	0,00
Fundo em Repartição (Plano Financeiro)	0,00	0,00	0,00	0,00
Receitas Previdenciárias	0,00	0,00	0,00	0,00
Despesas Previdenciárias	0,00	0,00	0,00	0,00
Resultado Previdenciário	0,00	0,00	0,00	0,00
Pensões e Inativos Militares	0,00	0,00	0,00	0,00
Receitas de Contribuições	0,00	0,00	0,00	0,00
Despesas com Pensões e Inativos	0,00	0,00	0,00	0,00
Resultado Associado às Pensões e aos Inativos Militares	0,00	0,00	0,00	0,00
RECEITA DA ALIENAÇÃO DE ATIVOS E APLICAÇÃO DO S RECURSOS	Valor Apurado no Exercício	Saldo a Realizar		
Receitas da Alienação de Ativos	0,00	0,00		
Aplicação de Recursos da Alienação de Ativos	0,00	0,00		
DESPESAS COM AÇÕES E SERVIÇOS PÚBLICOS DE SAÚDE	Valor apurado até o bimestre	Limite Constitucional Anual		
		% Mínimo a Aplicar no Exercício	% Aplicado Até o Bimestre	
Despesas com Ações e Serviços Públicos de Saúde executadas com recursos de impostos	664.294,91	15	7,38	
DESPESAS DE CARÁTER CONTINUADO DERIVADAS DE PPP	Valor Apurado no Exercício Corrente			
Total das Despesas Consideradas para o Limite / RCL (%)	0,00			

JOAO FRANCISCO SANTOS

Gilenó Guimarães Fernandes

ESTADO DA BAHIA
MUNICÍPIO DE TANHACU
CONSOLIDADO

Fevereiro / 2024

DEMONSTRATIVO DAS SETENÇAS JUDICIAIS

Beneficiário	Determinação			Pagamento		
	Empenho	Data	Valor	Processo	Data	Valor
TRIBUNAL REGIONAL DO TRABALHO DA 5ª REGIÃO	01100016	10/01/2024	62.508,47	01100010	10/01/2024	62.508,47
TRIBUNAL REGIONAL DO TRABALHO DA 5ª REGIÃO	01310002	31/01/2024	7.549,23	01310009	31/01/2024	7.549,23
TRIBUNAL REGIONAL DO TRABALHO DA 5ª REGIÃO	01100016	10/01/2024	62.508,47	02010006	01/02/2024	-62.508,47
TRIBUNAL REGIONAL DO TRABALHO DA 5ª REGIÃO	01100016	10/01/2024	62.508,47	02010007	01/02/2024	64.660,96
TRIBUNAL REGIONAL DO TRABALHO DA 5ª REGIÃO	02010008	01/02/2024	5.591,14	02010008	01/02/2024	5.591,14
TRIBUNAL REGIONAL DO TRABALHO DA 5ª REGIÃO	02060006	06/02/2024	70.000,00	02060009	06/02/2024	70.000,00
TRIBUNAL REGIONAL DO TRABALHO DA 5ª REGIÃO	01100016	10/01/2024	62.508,47	02090023	09/02/2024	44.831,30
TRIBUNAL REGIONAL DO TRABALHO DA 5ª REGIÃO	02150006	15/02/2024	1.669,03	02150011	15/02/2024	1.669,03
TRIBUNAL REGIONAL DO TRABALHO DA 5ª REGIÃO	02150007	15/02/2024	3.417,76	02150012	15/02/2024	3.417,76
TRIBUNAL REGIONAL DO TRABALHO DA 5ª REGIÃO	02150008	15/02/2024	5.082,66	02150013	15/02/2024	5.082,66
TRIBUNAL REGIONAL DO TRABALHO DA 5ª REGIÃO	02150009	15/02/2024	1.767,92	02150014	15/02/2024	1.767,92
TRIBUNAL REGIONAL DO TRABALHO DA 5ª REGIÃO	02150010	15/02/2024	1.055,07	02150015	15/02/2024	1.055,07
TRIBUNAL REGIONAL DO TRABALHO DA 5ª REGIÃO	02150011	15/02/2024	2.745,47	02150016	15/02/2024	2.745,47
TRIBUNAL REGIONAL DO TRABALHO DA 5ª REGIÃO	02190005	19/02/2024	1.822,25	02190009	19/02/2024	1.822,25
TRIBUNAL REGIONAL DO TRABALHO DA 5ª REGIÃO	02190006	19/02/2024	12.258,06	02190010	19/02/2024	12.258,06
TRIBUNAL REGIONAL DO TRABALHO DA 5ª REGIÃO	02060006	06/02/2024	70.000,00	03060004	06/03/2024	70.000,00
TRIBUNAL REGIONAL DO TRABALHO DA 5ª REGIÃO	03080005	08/03/2024	2.703,28	03080013	08/03/2024	2.703,28
TRIBUNAL REGIONAL DO TRABALHO DA 5ª REGIÃO	03110006	11/03/2024	1.441,97	03110006	11/03/2024	1.441,97
TRIBUNAL REGIONAL DO TRABALHO DA 5ª REGIÃO	03110007	11/03/2024	2.817,38	03110007	11/03/2024	2.817,38
TRIBUNAL REGIONAL DO TRABALHO DA 5ª REGIÃO	03110008	11/03/2024	188,80	03110008	11/03/2024	188,80
TRIBUNAL REGIONAL DO TRABALHO DA 5ª REGIÃO	02060006	06/02/2024	70.000,00	03200008	20/03/2024	70.000,00
TRIBUNAL REGIONAL DO TRABALHO DA 5ª REGIÃO	01100016	10/01/2024	62.508,47	03220010	22/03/2024	60.959,41
TRIBUNAL REGIONAL DO TRABALHO DA 5ª REGIÃO	03260002	26/03/2024	987,77	03260007	26/03/2024	987,77
TRIBUNAL REGIONAL DO TRABALHO DA 5ª REGIÃO	03260003	26/03/2024	5.423,74	03260008	26/03/2024	5.423,74
TRIBUNAL REGIONAL DO TRABALHO DA 5ª REGIÃO	03260001	26/03/2024	4.714,77	03260009	26/03/2024	4.714,77
TRIBUNAL REGIONAL DO TRABALHO DA 5ª REGIÃO	04050004	05/04/2024	4.656,61	04050004	05/04/2024	4.656,61
TRIBUNAL REGIONAL DO TRABALHO DA 5ª REGIÃO	01100016	10/01/2024	62.508,47	04100015	10/04/2024	38.001,76
TRIBUNAL REGIONAL DO TRABALHO DA 5ª REGIÃO	04160001	16/04/2024	3.426,93	04160008	16/04/2024	3.426,93
TRIBUNAL REGIONAL DO TRABALHO DA 5ª REGIÃO	02060006	06/02/2024	70.000,00	04180001	18/04/2024	46.213,54
TRIBUNAL REGIONAL DO TRABALHO DA 5ª REGIÃO	04250007	25/04/2024	270,00	04250005	25/04/2024	270,00
TRIBUNAL REGIONAL DO TRABALHO DA 5ª REGIÃO	04300007	30/04/2024	1.349,83	04300018	30/04/2024	1.349,83
Total:			725.990,49			535.606,64

JOAO FRANCISCO SANTOS

Gileno Guimarães Fernandes

ESTADO DA BAHIA

GESTÃO : 2024

MUNICÍPIO DE TANHACU

CONSOLIDADO

FONTE DE RECURSO - LISTAGEM

CODIGO / DESCRICAO

(2024) 1500.0000 - Recursos não Vinculados de Impostos
(2024) 1500.1001 - Identificação das despesas com manutenção e desenvolvimento do ensino
(2024) 1500.1002 - Identificação das despesas com ações e serviços públicos de saúde
(2024) 1501.0000 - Outros Recursos não Vinculados
(2024) 1502.0000 - Recursos não vinculados da compensação de impostos
(2024) 1502.1001 - Recursos não vinculados da compensação de impostos - Identificação das despesas com manutenção e desenvolvimento do ensino
(2024) 1502.1002 - Recursos não vinculados da compensação de impostos - Identificação das despesas com ações e serviços públicos de saúde
(2024) 1540.0000 - Transferências do FUNDEB - Impostos e Transferências de Impostos
(2024) 1540.1070 - Identificação do percentual aplicado no pagamento da remuneração dos profissionais da educação básica em efetivo exercício
(2024) 1541.0000 - Transferências do FUNDEB - Complementação da União - VAAF
(2024) 1541.1070 - Identificação do percentual aplicado no pagamento da remuneração dos profissionais da educação básica em efetivo exercício
(2024) 1542.0000 - Transferências do FUNDEB - Complementação da União - VAAT
(2024) 1542.1070 - Identificação do percentual aplicado no pagamento da remuneração dos profissionais da educação básica em efetivo exercício
(2024) 1543.0000 - Transferências do FUNDEB - Complementação da União - VAAR
(2024) 1544.0000 - Recursos de Precatórios do FUNDEB
(2024) 1550.0000 - Transferência do Salário-Educação
(2024) 1551.0000 - Transferências de Recursos do FNDE Referentes ao Programa Dinheiro Direto na Escola (PDDE)
(2024) 1552.0000 - Transferências de Recursos do FNDE Referentes ao Programa Nacional de Alimentação Escolar (PNAE)
(2024) 1553.0000 - Transferências de Recursos do FNDE Referentes ao Programa Nacional de Apoio ao Transporte Escolar (PNATE)
(2024) 1569.0000 - Outras Transferências de Recursos do FNDE
(2024) 1570.0000 - Transferências do Governo Federal referentes a Convênios e Instrumentos Congêneres vinculados à Educação
(2024) 1571.0000 - Transferências do Estado referentes a Convênios e Instrumentos Congêneres vinculados à Educação
(2024) 1572.0000 - Transferências de Municípios referentes a Convênios e Instrumentos Congêneres vinculados à Educação
(2024) 1573.0000 - Royalties e Participação Especial de Petróleo e Gás Natural Vinculados à Educação - Lei nº 12.858/2013
(2024) 1574.0000 - Operações de Crédito Vinculadas à Educação
(2024) 1575.0000 - Outras Transferências de Convênios e Instrumentos Congêneres vinculados à Educação
(2024) 1576.0000 - Transferências de Recursos dos Estados para programas de educação
(2024) 1599.0000 - Outros Recursos Vinculados à Educação
(2024) 1599.3110 - Transferências da União decorrentes de emendas parlamentares individuais.
(2024) 1599.3120 - Transferências da União decorrentes de emendas parlamentares de bancada.
(2024) 1599.3210 - Transferências dos Estados decorrentes de emendas parlamentares individuais
(2024) 1599.3220 - Transferências dos Estados decorrentes de emendas parlamentares de bancada
(2024) 1600.0000 - Transferências Fundo a Fundo de Recursos do SUS provenientes do Governo Federal - Bloco de Manutenção das Ações e Serviços
(2024) 1601.0000 - Transferências Fundo a Fundo de Recursos do SUS provenientes do Governo Federal - Bloco de Estruturação na Rede de Serviços
(2024) 1602.0000 - Transferências Fundo a Fundo de Recursos do SUS provenientes do Governo Federal - Bloco de Manutenção das Ações e Serviços
(2024) 1603.0000 - Transferências Fundo a Fundo de Recursos do SUS provenientes do Governo Federal - Bloco de Estruturação da Rede de Serviços
(2024) 1604.0000 - Transferências provenientes do Governo Federal destinadas ao vencimento dos agentes comunitários de saúde e dos agentes de
(2024) 1605.0000 - Assistência financeira da União destinada à complementação ao pagamento dos pisos salariais para profissionais da enfermagem
(2024) 1621.0000 - Transferências Fundo a Fundo de Recursos do SUS provenientes do Governo Estadual
(2024) 1622.0000 - Transferências Fundo a Fundo de Recursos do SUS provenientes dos Governos Municipais
(2024) 1631.0000 - Transferências do Governo Federal referentes a Convênios e Instrumentos Congêneres vinculados à Saúde
(2024) 1632.0000 - Transferências do Estado referentes a Convênios e Instrumentos Congêneres vinculados à Saúde
(2024) 1633.0000 - Transferências de Municípios referentes a Convênios e Instrumentos Congêneres vinculados à Saúde
(2024) 1634.0000 - Operações de Crédito vinculadas à Saúde
(2024) 1635.0000 - Royalties e Participação Especial de Petróleo e Gás Natural vinculados à Saúde - Lei nº 12.858/2013
(2024) 1636.0000 - Outras Transferências de Convênios e Instrumentos Congêneres vinculados à Saúde
(2024) 1659.0000 - Outros Recursos Vinculados à Saúde
(2024) 1659.3110 - Transferências da União decorrentes de emendas parlamentares individuais.
(2024) 1659.3120 - Transferências da União decorrentes de emendas parlamentares de bancada.
(2024) 1659.3210 - Transferências dos Estados decorrentes de emendas parlamentares individuais
(2024) 1659.3220 - Transferências dos Estados decorrentes de emendas parlamentares de bancada
(2024) 1660.0000 - Transferência de Recursos do Fundo Nacional de Assistência Social - FNAS
(2024) 1661.0000 - Transferência de Recursos dos Fundos Estaduais de Assistência Social
(2024) 1662.0000 - Transferências de Recursos dos Fundos Municipais de Assistência Social
(2024) 1665.0000 - Transferências de Convênios e Instrumentos Congêneres vinculados à Assistência Social
(2024) 1669.0000 - Outros Recursos Vinculados à Assistência Social
(2024) 1669.3110 - Transferências da União decorrentes de emendas parlamentares individuais.
(2024) 1669.3120 - Transferências da União decorrentes de emendas parlamentares de bancada.
(2024) 1669.3210 - Transferências dos Estados decorrentes de emendas parlamentares individuais
(2024) 1669.3220 - Transferências dos Estados decorrentes de emendas parlamentares de bancada
(2024) 1700.0000 - Outras Transferências de Convênios ou Instrumentos Congêneres da União
(2024) 1701.0000 - Outras Transferências de Convênios ou Instrumentos Congêneres dos Estados
(2024) 1702.0000 - Outras Transferências de Convênios ou Instrumentos Congêneres dos Municípios
(2024) 1703.0000 - Outras Transferências de Convênios ou Instrumentos Congêneres de Outras Entidades
(2024) 1704.0000 - Transferências da União Referentes a Compensações Financeiras pela Exploração de Recursos Naturais
(2024) 1705.0000 - Transferências dos Estados Referentes a Compensações Financeiras pela Exploração de Recursos Naturais
(2024) 1706.3110 - Transferência Especial da União

ESTADO DA BAHIA

GESTÃO : 2024

MUNICÍPIO DE TANHACU

CONSOLIDADO

FONTE DE RECURSO - LISTAGEM

CODIGO / DESCRICAO

- (2024) 1707.7071 - Transferências da União - inciso I do art. 5º da Lei Complementar 173/2020 - Saúde
- (2024) 1707.7072 - Transferências da União - inciso I do art. 5º da Lei Complementar 173/2020 - Assistência Social
- (2024) 1708.0000 - Transferência da União Referente à Compensação Financeira de Recursos Minerais
- (2024) 1709.0000 - Transferência da União referente à Compensação Financeira de Recursos Hídricos
- (2024) 1710.0000 - Transferência Especial dos Estados
- (2024) 1711.0000 - Demais Transferências Obrigatórias não Decorrentes de Repartições de Receitas
- (2024) 1712.0000 - Transferências Fundo a Fundo de Recursos do Fundo Penitenciário - FUNPEN
- (2024) 1713.0000 - Transferências Fundo a Fundo de Recursos do Fundo de Segurança Pública - FSP
- (2024) 1714.0000 - Transferências Fundo a Fundo de Recursos do Fundo de Amparo ao Trabalhador - FAT
- (2024) 1715.0000 - Transferências Destinadas ao Setor Cultural - LC nº 195/2022 - Art. 5º - Audiovisual
- (2024) 1716.0000 - Transferências Destinadas ao Setor Cultural - LC nº 195/2022 - Art. 8º - Demais Setores da Cultura
- (2024) 1717.0000 - Assistência Financeira Transporte Coletivo - Art. 5º, Inciso IV, EC nº 123/2022
- (2024) 1718.0000 - Auxílio Financeiro - Outorga Crédito Tributário ICMS - Art. 5º, Inciso V, EC nº 123/2022
- (2024) 1719.0000 - Transferências da Política Nacional Aldir Blanc de Fomento à Cultura - Lei nº 14.399/2022
- (2024) 1720.0000 - Transferências da União Referentes às participações na exploração de Petróleo e Gás Natural destinadas ao FEP - Lei 9.478/1997
- (2024) 1721.0000 - Transferências da União Referentes a Cessão Onerosa de Petróleo - Lei nº 13.885/2019
- (2024) 1749.0000 - Outras vinculações de transferências
- (2024) 1750.0000 - Recursos da Contribuição de Intervenção no Domínio Econômico - CIDE
- (2024) 1751.0000 - Recursos da Contribuição para o Custeio do Serviço de Iluminação Pública - COSIP
- (2024) 1752.0000 - Recursos vinculados ao trânsito
- (2024) 1753.0000 - Recursos Provenientes de taxas, contribuições e Preços Públicos
- (2024) 1754.0000 - Recursos de Operações de Crédito
- (2024) 1755.0000 - Recursos de Alienação de Bens/Ativos - Administração Direta
- (2024) 1756.0000 - Recursos de Alienação de Bens/Ativos - Administração Indireta
- (2024) 1757.0000 - Recursos de depósitos judiciais – Lides das quais o ente faz parte
- (2024) 1758.0000 - Recursos de depósitos judiciais – Lides das quais o ente não faz parte
- (2024) 1759.0000 - Recursos Vinculados a Fundos
- (2024) 1760.0000 - Recursos de Emolumentos, Taxas e Custas
- (2024) 1761.0000 - Recursos Vinculados ao Fundo de Combate e Erradicação da Pobreza
- (2024) 1799.0000 - Outras Vinculações Legais
- (2024) 1800.0000 - Recursos vinculados ao RPPS - Fundo em Capitalização (Plano Previdenciário)
- (2024) 1800.1111 - Benefícios previdenciários - Poder Executivo – Fundo em Capitalização (Plano Previdenciário)
- (2024) 1800.1121 - Benefícios previdenciários - Poder Legislativo – Fundo em Capitalização (Plano Previdenciário)
- (2024) 1800.1122 - Benefícios previdenciários - Tribunal de Contas – Fundo em Capitalização (Plano Previdenciário)
- (2024) 1800.1124 - Benefícios previdenciários - Ministério Público de Contas – Fundo em Capitalização (Plano Previdenciário)
- (2024) 1800.1131 - Benefícios previdenciários - Tribunal de Justiça – Fundo em Capitalização (Plano Previdenciário)
- (2024) 1800.1132 - Benefícios previdenciários - Tribunal de Justiça Militar – Fundo em Capitalização (Plano Previdenciário)
- (2024) 1800.1141 - Benefícios previdenciários - Ministério Público – Fundo em Capitalização (Plano Previdenciário)
- (2024) 1800.1151 - Benefícios previdenciários - Defensoria Pública - Fundo em Capitalização (Plano Previdenciário)
- (2024) 1801.0000 - Recursos vinculados ao RPPS - Fundo em Repartição (Plano Financeiro)
- (2024) 1801.2111 - Benefícios previdenciários - Poder Executivo - Fundo em Repartição (Plano Financeiro)
- (2024) 1801.2121 - Benefícios previdenciários - Poder Legislativo - Fundo em Repartição (Plano Financeiro)
- (2024) 1801.2122 - Benefícios previdenciários - Tribunal de Contas - Fundo em Repartição (Plano Financeiro)
- (2024) 1801.2124 - Benefícios previdenciários - Ministério Público de Contas - Fundo em Repartição (Plano Financeiro)
- (2024) 1801.2131 - Benefícios previdenciários - Tribunal de Justiça - Fundo em Repartição (Plano Financeiro)
- (2024) 1801.2132 - Benefícios previdenciários - Tribunal de Justiça Militar - Fundo em Repartição (Plano Financeiro)
- (2024) 1801.2141 - Benefícios previdenciários - Ministério Público - Fundo em Repartição (Plano Financeiro)
- (2024) 1801.2151 - Benefícios previdenciários - Defensoria Pública - Fundo em Repartição (Plano Financeiro)
- (2024) 1802.0000 - Recursos vinculados ao RPPS - Taxa de Administração
- (2024) 1803.0000 - Recursos vinculados ao Sistema de Proteção Social dos Militares (SPSM)
- (2024) 1860.0000 - Recursos extraorçamentários vinculados a precatórios
- (2024) 1861.0000 - Recursos extraorçamentários vinculados a depósitos judiciais
- (2024) 1862.0000 - Recursos de Depósitos de Terceiros
- (2024) 1869.0000 - Outros recursos extraorçamentários
- (2024) 1880.0000 - Recursos próprios dos consórcios
- (2024) 1898.1401 - Transferências da União para ações emergenciais destinadas ao setor cultural
- (2024) 1899.0000 - Outros Recursos Vinculados



GABINETE
DO PREFEITO

LEI N.º 515/2024

“Concede isenção tributária aos beneficiários dos Programas de habitação de Interesse Social custeados pelas fontes de recursos indicadas no art. 6º, incisos I a IV, da Lei nº 14.620/2023”.

O PREFEITO MUNICIPAL DE TANHAÇU, ESTADO DA BAHIA, no uso de suas atribuições legais, faz saber que o Plenário da Câmara Municipal aprovou e eu sanciono a seguinte Lei:

Art. 1º - Em atenção à Lei 14.620, de 13 de julho de 2023, Art. 6º, § 11º, ficam isentas do Imposto de Transmissão *inter vivos* (ITBI), a transferência do imóvel do Fundo de Arrendamento Residencial (FAR) para o beneficiário do imóvel construído.

§ 1º - A comprovação para fins da isenção prevista nesta Lei se dá mediante citação desta no contrato de compra e venda firmado entre a Instituição Financeira e o beneficiário ou informação em campo específico no arquivo de registro eletrônico junto ao Cartório de Registro de Imóveis – CRI competente.

Art. 2º - Esta Lei entra em vigor a partir na data de sua Publicação, revogadas as disposições em contrário.

Gabinete do Prefeito Municipal de Tanhaçu, em 21 de março de 2024.

JOÃO FRANCISCO SANTOS
PREFEITO MUNICIPAL

Pça. Deputado Luis Eduardo Magalhães, s/n
Centro - TANHAÇU - BA.
CEP: 46.600-000 - Tel: 77 3459-1616



DECRETO Nº 329/2024

“Dispõe sobre a Delimitação do perímetro Urbano da sede do Município de Tanhaçu e dá outras Providências”.

O **PREFEITO DE TANHAÇU, ESTADO DA BAHIA**, no uso das suas atribuições legais conferidas pela Lei Orgânica do Município de Tanhaçu (Dec. Legislativo 0490), com base na Lei Municipal nº 328/2007 e nas Leis Federais nº 6.766/1979 e 13.465/2017;

DECRETA:

Art. 1º - Este decreto delimita o perímetro urbano e de expansão urbana da sede do Município de Tanhaçu por coordenadas geográficas.

I – Fica constituída a sede do Município de Tanhaçu, com as limitações conforme o memorial descritivo e plantas da área, que seguem anexo e são parte integrante deste decreto.

Art. 2º – Este decreto entra em vigor na data de sua publicação, revogadas as disposições em contrário.

REGISTRE-SE, PUBLIQUE-SE e CUMPRA-SE.

Gabinete do Prefeito de Tanhaçu- BA, em 07 de fevereiro de 2024.

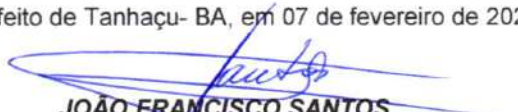
JOÃO FRANCISCO SANTOS
Prefeito de Tanhaçu-Bahia

Pça. Deputado Luis Eduardo Magalhães, s/n
Centro - TANHAÇU - BA.
CEP: 46.600-000 - Tel: 77 3459-1616



ANEXO I

MEMORIAL DESCRITIVO SINTÉTICO					
VÉRTICE	COORDENADAS (UTM)		LADO	AZIMUTE	DISTÂNCIA (m)
	SIRGAS 2000				
01	256487,292607	8451596,420329	01 - 02	79° 43' 11.04"	1.134,68
02	257603,757459	8451798,919165	02 - 03	157° 12' 29.32"	1.538,61
03	258199,791336	8450380,446218	03 - 04	161° 39' 30.05"	1.364,99
04	258629,329980	8449084,801794	04 - 05	144° 41' 8.37"	2.401,42
05	260017,500339	8447125,258726	05 - 06	234° 18' 18.57"	577,62
06	259548,394989	8446788,236353	06 - 07	256° 7' 34.59"	703,10
07	258865,809707	8446619,645737	07 - 08	245° 46' 22.3"	519,46
08	258392,101624	8446406,483121	08 - 09	263° 58' 41.96"	517,11
09	257877,849634	8446352,236334	09 - 10	281° 52' 41.26"	577,48
10	257312,729968	8446471,100431	10 - 11	328° 28' 35.95"	520,46
11	257040,611923	8446914,750842	11 - 12	339° 4' 4.52"	819,52
12	256747,828787	8447680,187936	12 - 13	305° 20' 37.42"	779,86
13	256111,700828	8448131,320926	13 - 14	346° 41' 6.54"	530,05
14	255989,629806	8448647,120508	14 - 15	33° 5' 34.93"	772,18
15	256411,239882	8449294,040948	15 - 16	4° 40' 59.84"	890,03
16	256483,908684	8450181,09661	16 - 01	0° 8' 13.16"	1.415,33

Pça. Deputado Luis Eduardo Magalhães, s/n
Centro - TANHAÇU - BA.
CEP: 46.600-000 - Tel: 77 3459-1616



ANEXO II

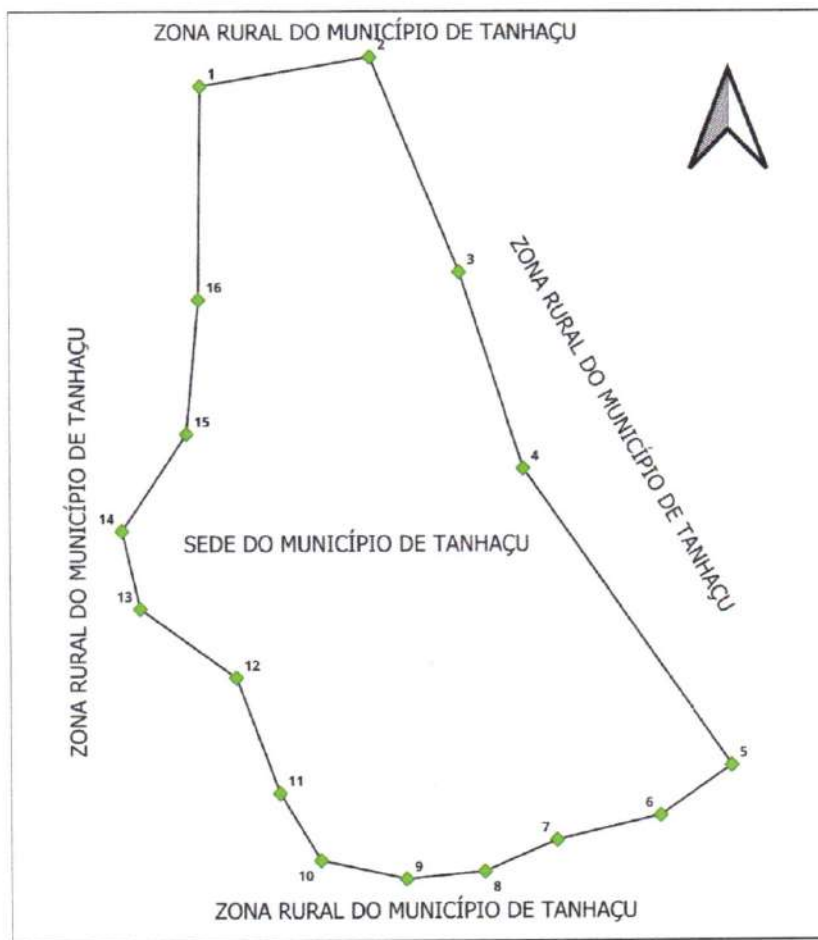

Sede do município de Tanhaçu
Perímetro: 15.057 m
Área: 11,8 km²
UTM - SIRGAS 2000
ZONA 24 S

LEGENDA

- ◆ VÉRTICE
- PERÍMETRO

Pça. Deputado Luis Eduardo Magalhães, s/n
Centro - TANHAÇU - BA
CEP: 46.600-000 - Tel: 77 3459-1616



ANEXO III

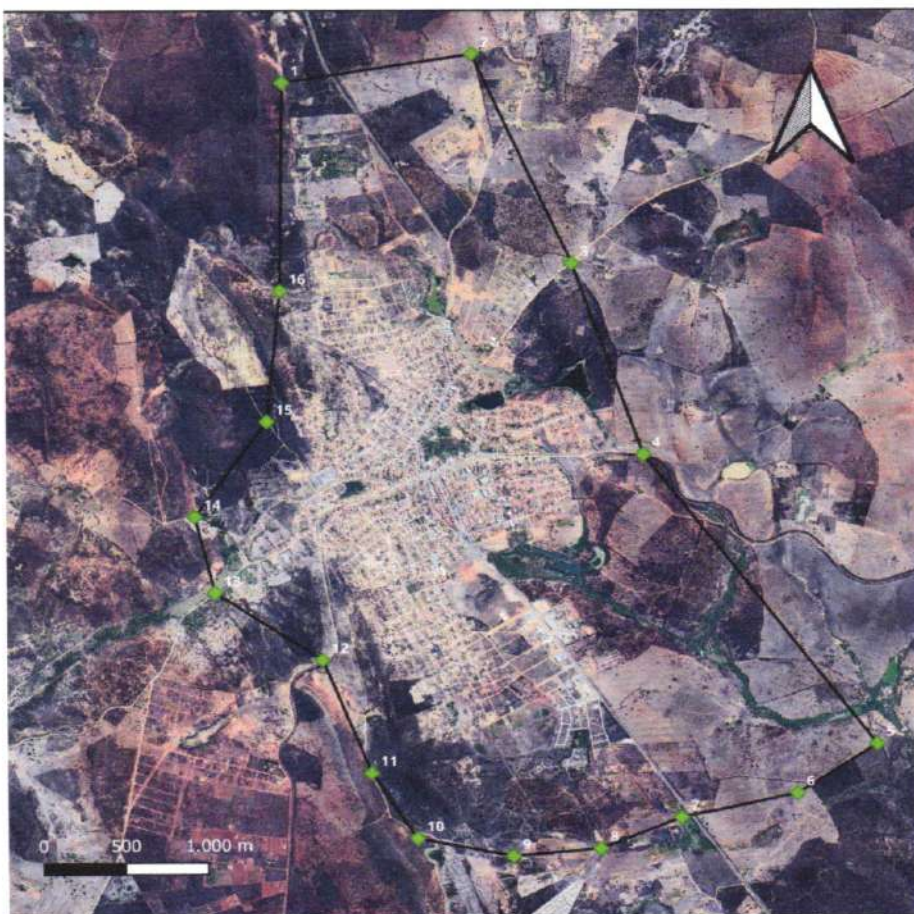

Sede do município de Tanhaçu
Perímetro: 15.057 m
Área: 11,8 km²
UTM - SIRGAS 2000
ZONA 24 S

LEGENDA

- ◆ VÉRTICE
- PERÍMETRO

Pça. Deputado Luis Eduardo Magalhães, s/n
Centro - TANHAÇU - BA
CEP: 46.600-000 - Tel: 77 3452-1616



ANEXO IV



Anotação de Responsabilidade Técnica - ART
Lei nº 6.496, de 7 de dezembro de 1977

CREA-BA

ART OBRA / SERVIÇO
Nº BA20240641102

Conselho Regional de Engenharia e Agronomia da Bahia

INICIAL
CO-AUTOR - ART PRINCIPAL

1. Responsável Técnico
IGOR LELIS SOUZA CASTRO
Título profissional: ENGENHEIRO CIVIL RNP: 0521479630
Registro: 3000140955BA

2. Dados do Contrato
Contratante: MUNICÍPIO DE TANHAÇU CPF/CNPJ: 13.876.308/0001-48
PRAÇA LUIZ EDUARDO MAGALHÃES Nº: SN
Complemento: Bairro: CENTRO U.F.: BA CEP: 46600000
Cidade: TANHAÇU
Contrato: Não especificado Celebrado em:
Valor: R\$ 1.500,00 Tipo de contratante: Pessoa Jurídica de Direito Público
Ação Institucional: NENHUMA - NAO OPTANTE

3. Dados da Obra/Serviço
PRAÇA LUIZ EDUARDO MAGALHÃES Nº: SN
Complemento: Bairro: CENTRO U.F.: BA CEP: 46600000
Cidade: TANHAÇU
Data de Início: 10/01/2024 Previsão de término: 11/01/2024 Coordenadas Geográficas: 0, 0
Finalidade: Cadastral Código: Não Especificado
Proprietário: MUNICÍPIO DE TANHAÇU CPF/CNPJ: 13.876.308/0001-48

4. Atividade Técnica

14 - Elaboração	Quantidade	Unidade
07 - Levantamento > TOPOGRAFIA > LEVANTAMENTOS TOPOGRAFICOS BASICOS > DE LEVANTAMENTO TOPOGRAFICO - #TOS_33.1.1.3 - PLANALTIMETRICO	11,82	km2

Apos a conclusão das atividades técnicas o profissional deve proceder a baixa desta ART

5. Observações
Demarcação do Perímetro da Zona Urbana da Cidade de Tanhaçu-Bahia

6. Declarações
- Declaro que estou cumprindo as regras de acessibilidade previstas nas normas técnicas da ABNT, na legislação específica e no decreto n. 5286/2004.

7. Entidade de Classe
NENHUMA DAS ENTIDADES

8. Assinaturas
Declaro serem verdadeiras as informações acima

Local: _____ de _____ de _____
MUNICÍPIO DE TANHAÇU - CNPJ: 13.876.308/0001-48

9. Informações
* A ART é válida somente quando quitada, mediante apresentação do comprovante de pagamento ou conferência no site do Crea.
* O comprovante de pagamento deverá ser anexado para comprovação de quitação.

10. Valor
Valor da ART: R\$ 99,64 Registrada em: 11/01/2024 Valor pago: R\$ 99,64 Nosso Número: 58597438

A autenticidade desta ART pode ser verificada em: <http://craio.ba.uff.br/verificador>, com a chave: 2527ev
Impresso em: 11/01/2024 às 17:25:08 por: ip: 107.249.198.15

www.crea.ba.org.br creaba@creaba.org.br
Tel: (71) 3453-0990 Fax: (71) 3453-0909



Pça. Deputado Luis Eduardo Magalhães, s/n
Centro - TANHAÇU - BA.
CEP: 46.600-000 - Tel: 77 3459-1616